Сдать комнату за 5 500 рублей на улица Косарева, 50

Челябинская область, Челябинский городской округ, Челябинск, улица Косарева, 50

5 500 Р в месяц

100.00 м^2	3.00 м^2	1 из 5
Общая	Кухня	Этаж

Сдам комнату в общежитии,теплая,вода проведенна в комнату, 1 этаж,все магазины рядом, остановка общественного транспорта также рядом.Все коммунальные платежи включенны в оплату

32 с 09.01.2022, обновлен 09.01.2022

Характеристики
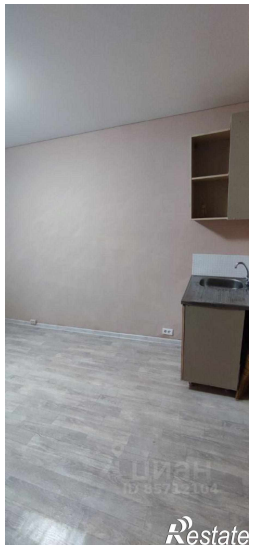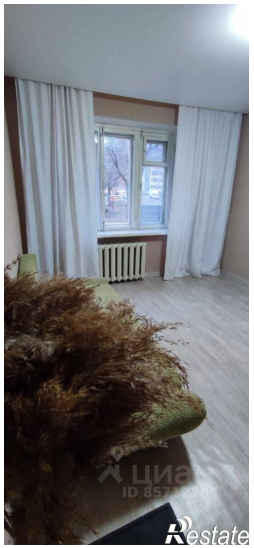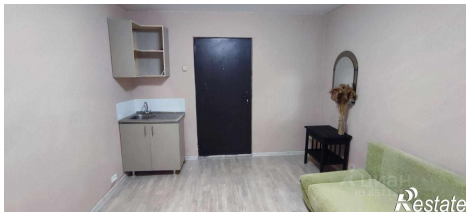
Тип дома	панельный	Этаж	1
Этажей всего	5	Площадь кухни	3.00 кв. м