Купить квартиру за 4 950 000 рублей на улица Молодогвардейцев, 10А

Челябинская область, Челябинск, улица Молодогвардейцев, 10А

4 950 000 Р
99 000Р за м^2

50.00 м^2
Общая

7 из 10
Этаж

Продаётся очень уютная 2 ком.кв. в Курчатовском районе по ул. Молодогвардейцев. Квартира расположена на 7 этаже 10 этажного дома. Выполнен косметический ремонт во всей квартире, натяжные потолки в комнатах. В зале встроенный шкаф купе. Останется: Кондиционер, кухня, плита, стиральная машина, диваны, шкафы. На балконе металлические рамы, с выносом, обшит деревом. Дом расположен на второй линии, нет шума от дорог. В непосредственной близости остановки общественного транспорта, развитая инфраструктура. Рядом расположены: Лицей 35, Детские сады, Школа искусств 8, Продуктовые магазины, Аптеки, ТК Фиеста, Банки, Атлантида Спа. Обмен на квартиру меньшей площади с доплатой, приоритет - Тополиная аллея. Торг. Один взрослый собственник. Квартира без долгов, залогов и обременений. Почему клиенты выбирают меня: Продаю/покупаю вам лучшие квартиры более 3 лет Мои клиенты зарабатывают до +60% на инвестициях в недвижке Я работаю без посредников, только напрямую с вами! Сопровождаю сделку под ключ , помогаю в переговорах Помогаю в одобрении ипотеки, оставьте все заботы Если вам понравилась данное предложение - с удовольствием отвечу по телефону или в чате.

0 с 19.09.2025, обновлен 19.09.2025

Продавец: Собственник

Телефон: +79823306255

Характеристики

Количество комнат	2	Этаж	7
Этажей всего	10		

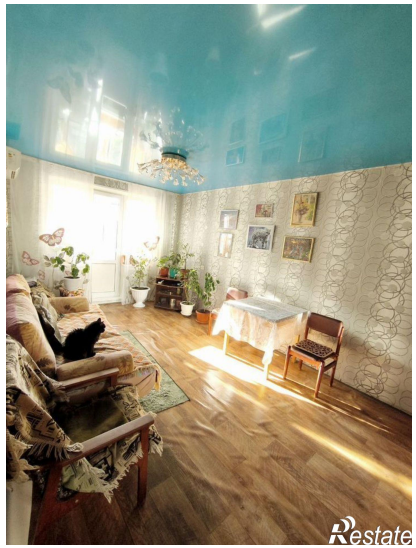
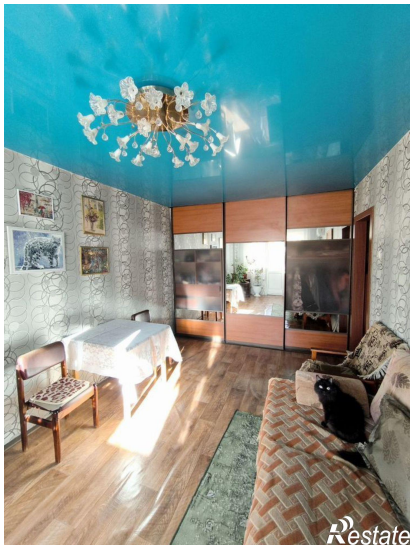
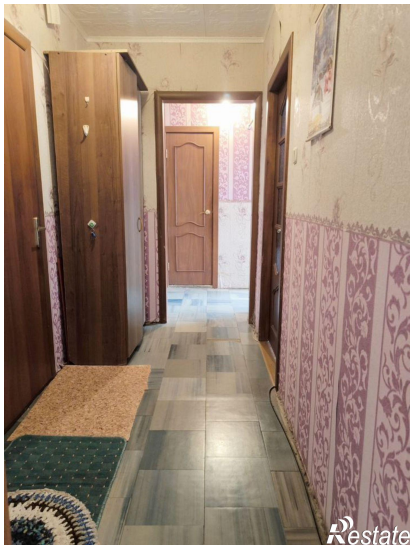
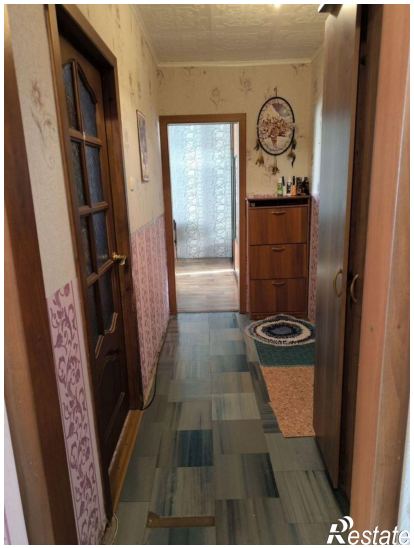

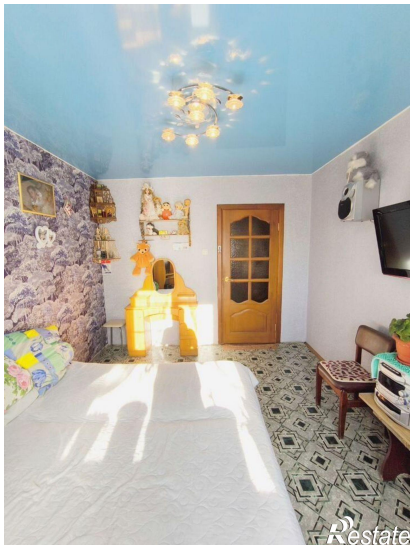
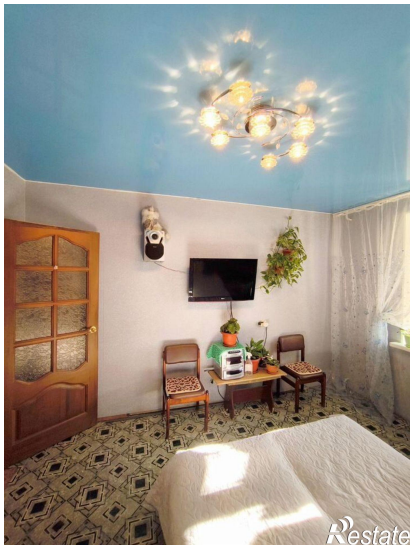

Restate

Restate