Купить квартиру за 4 200 000 рублей на ул Молодогвардейцев, 68В

Челябинская область, Челябинский городской округ, Челябинск, ул Молодогвардейцев, 68В

4 200 000 Р
55 263Р за м^2

76.00 м^2	65.00 м^2	7.00 м^2	5 из 5
Общая	Жилая	Кухня	Этаж

Продается квартира в центре Северо-запада. В районе ЧелГУ! Квартира требует ремонта!!! Но в квартире много плюсов: + все комнаты раздельно (в одной евроокно) + сан.узел раздельно + два балкона (из них одна лоджия) + дом находится внутри дворов, т.е. в квартире тихо ! + рядом ЧелГУ + рядом остановки, магазины, школы, садики + один взрослый собственник + в собственности давно + без долгов, без обременений Можно в ипотеку, при необходимости поможем оформить

0 с 16.07.2025, обновлен 16.07.2025

Продавец: Собственник

Телефон: +79823569888

Характеристики

Количество комнат	4	Тип дома	панельный
Этаж	5	Этажей всего	5
Площадь жилая	65.00 кв. м	Площадь кухни	7.00 кв. м
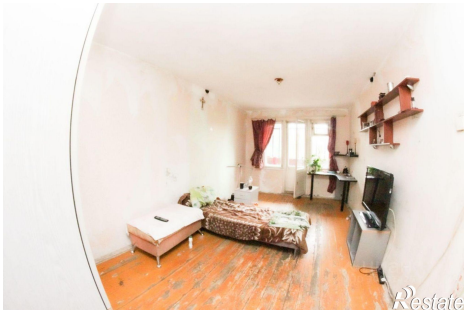
https://chelyabinsk.restate.ru/obj/prodazha-chetyrehkomnatnoy-kvartiri-ul-molodogvardeycev-68v-18232316166/