Купить квартиру за 3 000 000 рублей на шоссе Металлургов, 53А

Челябинская область, Челябинск, шоссе Металлургов, 53А

3 000 000 Р
66 667Р за м^2

45.00 м^2	7.00 м^2	5 из 5
Общая	Кухня	Этаж

id:44153. Продаётся светлая двухкомнатная квартира в кирпичном доме Металлургического района города Челябинска. В квартире выполнен свежий ремонт в светлых тонах, что создаёт комфортную и уютную атмосферу для проживания. Остается вся мебель и техника, что позволит вам заехать и жить сразу без дополнительных затрат и хлопот. Квартира просторная, с продуманной планировкой, оборудована удобной гардеробной. Санузел совмещённый, отделан кафелем, горячая вода централизованная. Район отличается развитой инфраструктурой: в шаговой доступности находятся остановки общественного транспорта, детская и взрослая поликлиники, рынок на Утёсе, школа с торца дома, детский сад. Это идеальное место для комфортной жизни семьи с детьми благодаря удобному расположению и всей необходимой социальной инфраструктуре. Никто не прописан и не проживает, что обеспечивает быстрый выход на сделку. Квартира готова к проживанию и будет удобным и уютным домом для вас и вашей семьи.

0 с 16.07.2025, обновлен 16.07.2025

Продавец: Настасья Сычева

Телефон: +79822995911

Характеристики

Количество комнат	2	Этаж	5
Этажей всего	5	Площадь кухни	7.00 кв. м
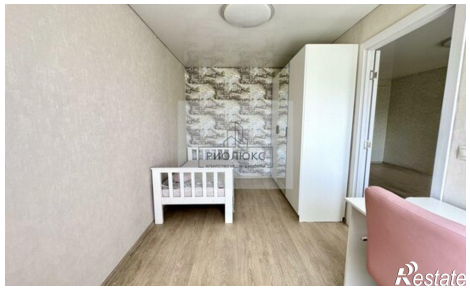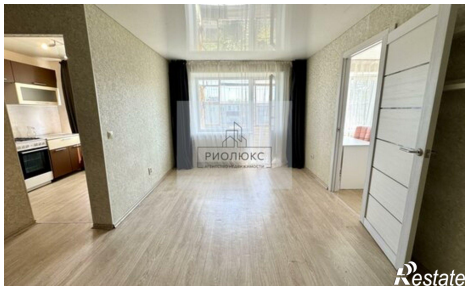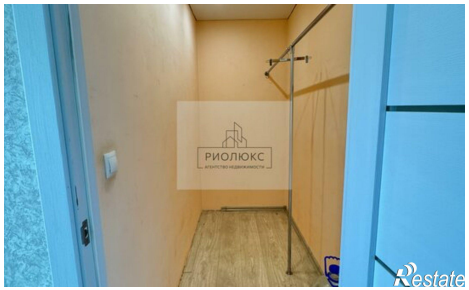
https://chelyabinsk.restate.ru/obj/prodazha-dvuhkomnatnoy-kvartiri-shosse-metallurgov-53a-18232307078/