Купить квартиру за 3 200 000 рублей на ул Масленникова, 10

Челябинская область, Челябинский городской округ, Челябинск, ул Масленникова, 10

3 200 000 Р
106 667Р за м^2

30.00 м^2	17.00 м^2	5.00 м^2	4 из 5
Общая	Жилая	Кухня	Этаж

Арт. 110688846 Продается уютная однокомнатная квартира с косметическим ремонтом на четвертом этаже панельного дома. Дом построен в 1973 году, что гарантирует надежность конструкции. Прекрасный вариант для молодых специалистов, либо для сдачи в аренду. Обжитой район, все рядом. В пешей доступности Трубный завод, ДК ЧТПЗ, школы, больницы, поликлиники. В квартире большой балкон на два окна, остается кухонный гарнитур и встроенный шкаф в прихожей. Без обременений и мат.капиталов. Рассмотрим обмен на двухкомнатную квартиру с нашей доплатой в этом же районе.

0 с 15.07.2025, обновлен 15.07.2025

Продавец: Собственник

Телефон: +79821006102

Характеристики

Количество комнат	1	Тип дома	панельный
Этаж	4	Этажей всего	5
Площадь жилая	17.00 кв. м	Площадь комнат	17.00 кв. м
Площадь кухни	5.00 кв. м		

https://chelyabinsk.restate.ru/obj/prodazha-odnokomnatnoy-kvartiri-ul-maslennikova-10-18232300747/

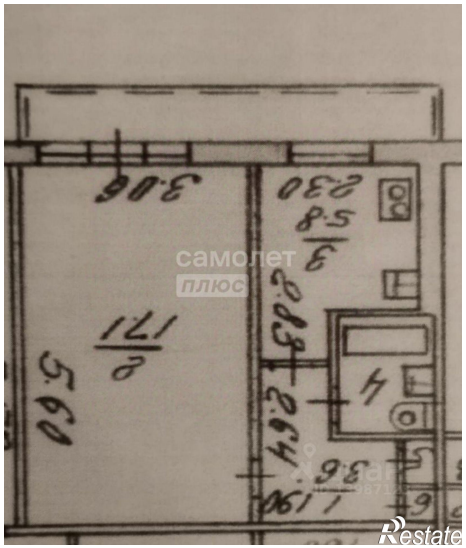
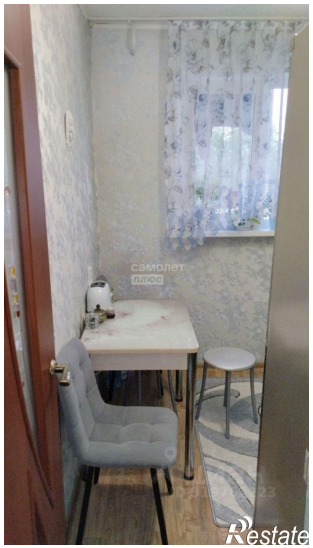

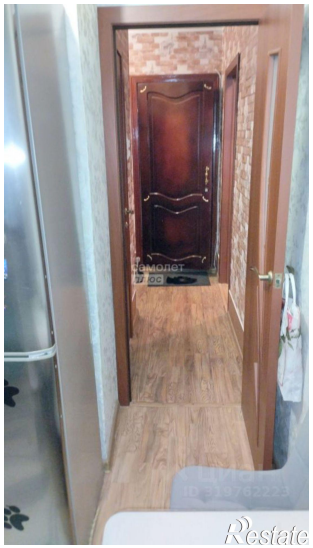
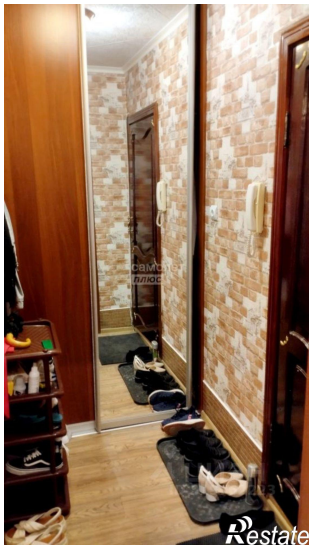
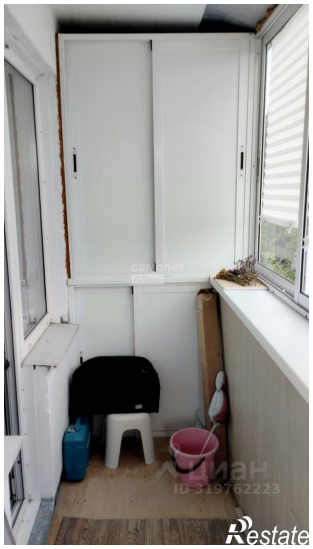

плюс
Restate