Купить квартиру за 4 300 000 рублей на улица Петра Столыпина, 15А

Челябинская область, Челябинск, улица Петра Столыпина, 15А

4 300 000 Р
100 000Р за м^2

43.00 м^2	15.40 м^2	12.00 м^2	1 из 10
Общая	Жилая	Кухня	Этаж

Уютная однокомнатная квартира с большой кухней (12,5 м2). Сейчас всместо кухни сделана жилая комната. Вывод воды, розетка для электроплиты - всё на месте, можно оборудовать кухонную зону, как было предусмотрено у застройщика. Большая застекленная лоджия на два окна. Этаж высокий, подвал сухой. Часть обоев заменены, потолки натяжные, в ванной и туалете кафельная плитка. Часть мебели останется (кухонные шкафчики, шкаф в прихожей, кровати). Соседняя квартира - офис управляющей компании. Вообще, соседи все спокойные, семейные, в квартире тихо. Лифт с нулевого этажа. Один взрослый собственник, без обременений, вся цена в договоре. Звоните, договоримся о показе! Арт. 108042206

0 с 13.07.2025, обновлен 13.07.2025

Продавец: Собственник

Телефон: +79127713069

Характеристики

Количество комнат	1	Тип дома	панельный
Этаж	1	Этажей всего	10
Площадь жилая	15.40 кв. м	Площадь комнат	15.40 кв. м
Площадь кухни	12.00 кв. м		
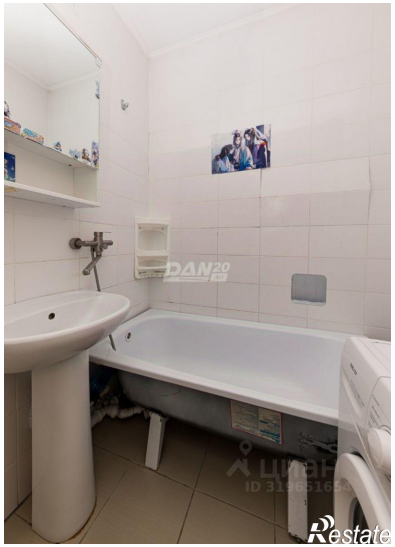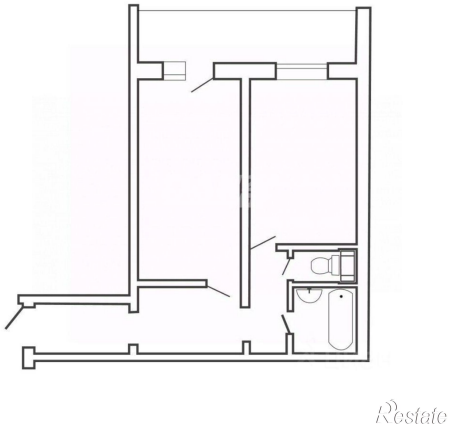
https://chelyabinsk.restate.ru/obj/prodazha-odnokomnatnoy-kvartiri-ulica-petra-stolypina-15a-18232284483/