Купить квартиру за 7 100 000 рублей на улица Захаренко, 11Б

Челябинская область, Челябинск, улица Захаренко, 11Б

7 100 000 Р
110 938Р за м^2

64.00 м^2	34.70 м^2	14.00 м^2	9 из 11
Общая	Жилая	Кухня	Этаж

Продается уютная двухкомнатная квартира рядом с Северо-западным парком, включающим Экопарк. Пешая доступность до парка, фитнес-центра Citrus, ТЦ Фокус, поликлиники, реабилитационного центра Сакура, остановок общественного транспорта. Рядом с домом 2 школы и 3 детских сада (до самого дальнего объекта 10 минут пешком, одна из школ непосредственно рядом с домом). Евроокна квартиры выходят на север и юг с видом во двор. Квартира очень теплая, зимой батареи часто частично перекрыты, в период отключения отопления ни разу не требовался обогреватель. В прихожей вместительный шкаф-купе с множеством отсеков. Большая вместительная остекленная лоджия, два санузла, в одном из которых расположена ванная и имеется пространство для организации хозяйственной зоны. Большая светлая кухня правильной формы, кухонный гарнитур остается покупателю. Квартира без обременений, перепланировок, в собственности с 2006 года, один собственник.

0 с 12.07.2025, обновлен 12.07.2025

Продавец: Собственник

Телефон: +79193006352

Характеристики

Количество комнат	2	Тип дома	панельный
Этаж	9	Этажей всего	11
Площадь жилая	34.70 кв. м	Площадь кухни	14.00 кв. м

https://chelyabinsk.restate.ru/obj/prodazha-dvuhkomnatnoy-kvartiri-ulica-zaxarenko-11b-18232281080/

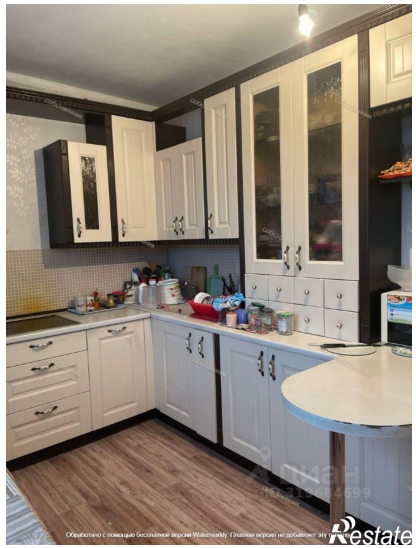

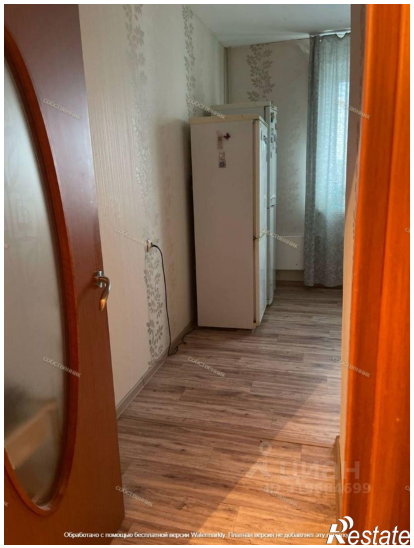

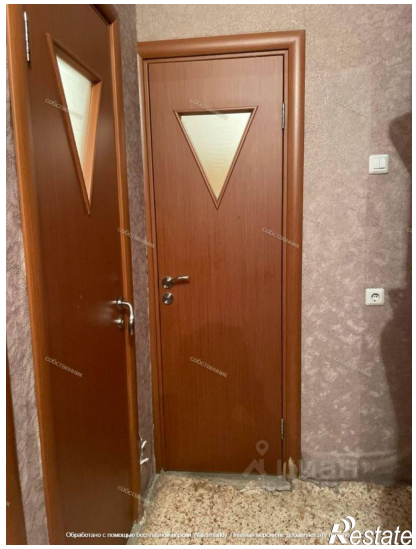
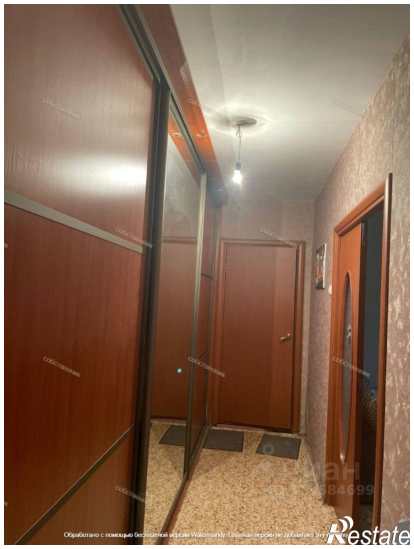
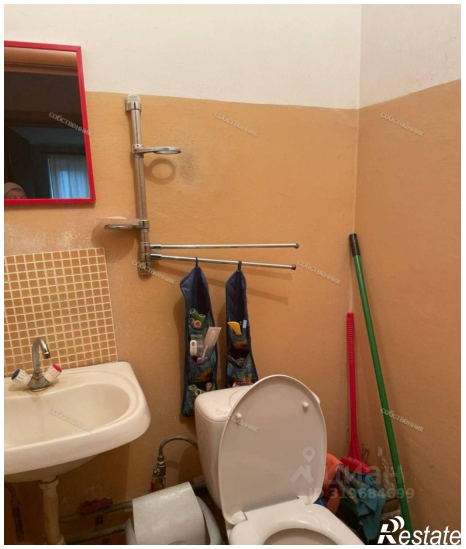
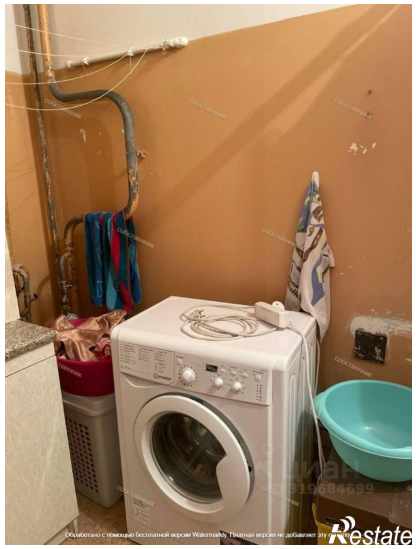

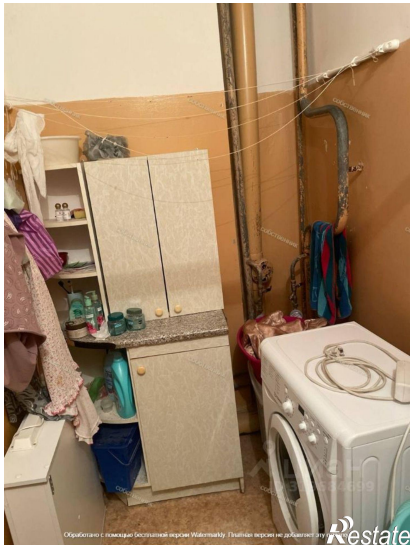
Обработано с помощью бесплатной версии Watermarkly. Платная версия не добавляет эту
Restate

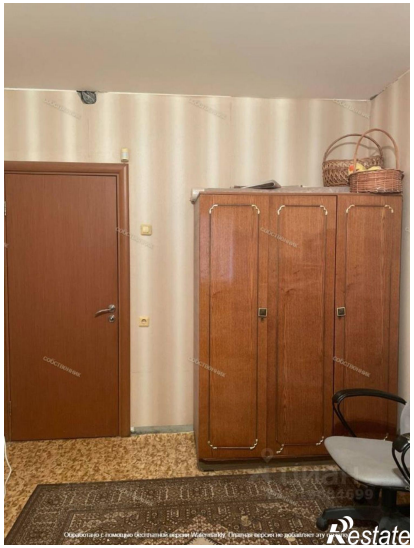
Обработано с помощью бесплатной версии Watermarkly. Платная версия не добавляет эту
Restate