Купить квартиру за 5 100 000 рублей на улица Мусы Джалиля, 1

Челябинская область, Челябинск, улица Мусы Джалиля, 1

5 100 000 Р
127 500Р за м^2

40.00 м^2	16.00 м^2	6.00 м^2	2 из 10
Общая	Жилая	Кухня	Этаж

Арт. 90900695 ЖК Покровский Отличная вартира!!! Дом 2018 года! Общая площадь 41м2, без учета лоджии В квартире ремонт в светлых тонах! Санузел на полу в кафеле! Камеры видеонаблюдения! Отличная локация с точки зрения безопасности Все необходимое для быта и жизни в пешей доступности, детский сад во дворе 45 (безопасный проход в детский сад, без пересечения проезжих частей), а также детский сад 19,48, Образовательный центр (школа) 2, 5 в пяти минутах ходьбы (рядом строится школа, сдача в 2026 г), все крупные сетевые магазины, пункты выдачи маркетплейсов, салоны красоты, аптеки, парки для прогулок. Отличная транспортная развязка! Также имеются: счетчики холодной и горячей воды, домофон, железная дверь. Звоните, обсудим ваше предложение по цене! Отвечу на все интересующие вопросы! Помощь в одобрении ипотеки!

0 с 12.07.2025, обновлен 12.07.2025

Продавец: Собственник

Телефон: +79193004517

Характеристики

Количество комнат	2	Тип дома	панельный
Этаж	2	Этажей всего	10
Площадь жилая	16.00 кв. м	Площадь комнат	16.00 кв. м
Площадь кухни	6.00 кв. м		

https://chelyabinsk.restate.ru/obj/prodazha-dvuhkomnatnoy-kvartiri-ulica-musy-dzhalilya-1-18232275986/

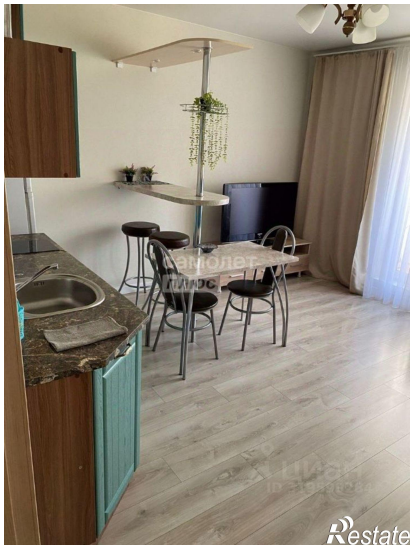

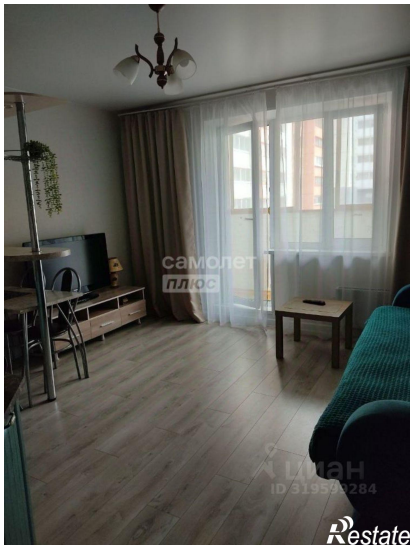

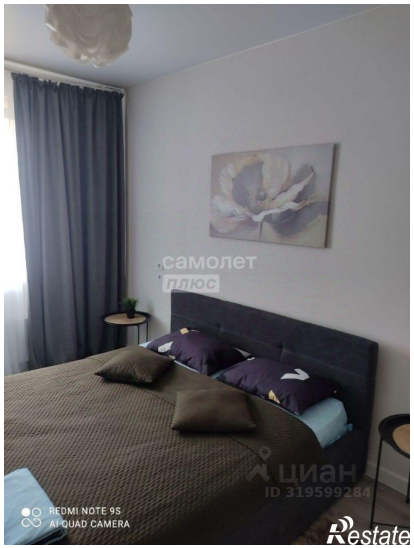

самолет
плюс
REDMI NOTE 9S
AI QUAD CAMERA
Restate

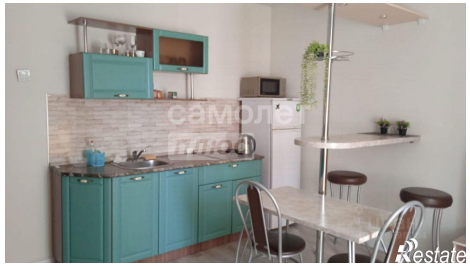
самолет
плюс
Restate