Купить квартиру за 3 700 000 рублей на ул Лобырина, 11А

Челябинская область, Челябинский городской округ, Челябинск, ул Лобырина, 11А

3 700 000 Р
92 500Р за м^2

40.00 м^2	18.40 м^2	8.00 м^2	1 из 10
Общая	Жилая	Кухня	Этаж

Код объекта: 1673245. Обременений нет, один взрослый собственник Уютная квартира площадью 40.8 кв. м на улице Лабырина 11а Жилая площадь составляет 18.4 кв. м, а площадь кухни — 8.8 кв. м. В шаговой доступности есть все необходимое: Детский сад - 47 Ведется строительство школы Супермаркет - ПятерочкаМагнит, пункты выдачи Озон. в 5 минутах от дома находится остановка 51-й микрорайон Автобусы - 64,23,58,34,26,60с вся мебель остаётся в подарок новому собственнику Мы гарантируем безопасную сделку и юридическую поддержку нашим клиентам. Поможем одобрить ипотеку с сниженной ставкой. Звоните нам прямо сейчас, чтобы узнать больше и записаться на просмотр

0 с 11.07.2025, обновлен 11.07.2025

Продавец: Собственник

Телефон: +79821052025

Характеристики

Количество комнат	1	Тип дома	панельный
Этаж	1	Этажей всего	10
Площадь жилая	18.40 кв. м	Площадь кухни	8.00 кв. м

https://chelyabinsk.restate.ru/obj/prodazha-odnokomnatnoy-kvartiri-ul-lobyrina-11a-18232274322/

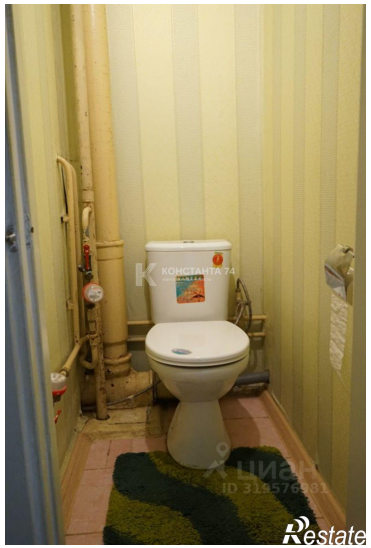

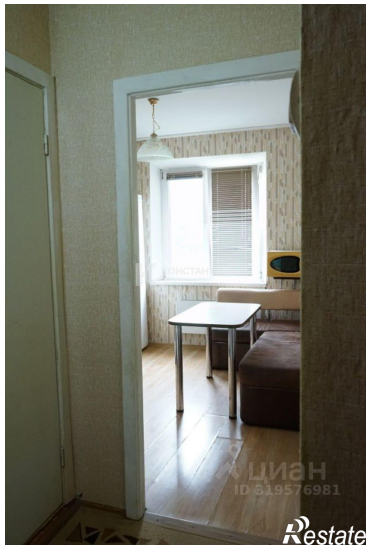

КОНСТАНТА 74
Restate