Купить квартиру за 5 840 000 рублей на улица 250-летия Челябинска, 33

Челябинская область, Челябинский городской округ, Челябинск, улица 250-летия Челябинска, 33

5 840 000 Р
162 222Р за м^2

36.00 м^2	12.00 м^2	6 из 18
Общая	Кухня	Этаж

Код объекта: 1679517. Однокомнатная квартира общей площадью 36,1 кв.м. с кухней площадью 12,4 кв.м. Один собственник, обременений нет! Квартира ЖК Олимп ждет своих хозяев ! плюсы дома: -доступность магазинов, школ и детских садов; -детские площадки; -окна выходят на двор, что визуально делает квартиру тише. Расположение: -два детских сада: Вишенка и Яблочко; -через дорогу Клиника семейной медицины и Расцвет- детский медицинский центр; -парковка на 25 мест; -множество продуктовых супермаркетов; -остановка ЖК Ньютон в шаговой доступности; -Микрорайон с динамично развивающейся инфраструктурой. Новые дороги, застраиваются новые ЖК, строится РМК арена, строится аквапарк; -10 минут ходьбы до торгового центра Ньютон; -Ледовая арена Трактор 2 остановках от дома; Звоните прямо сейчас, чтобы узнать подробности и организовать просмотр! Сделайте первый шаг навстречу новому этапу вашей жизни – выберите своё будущее жилище уже сегодня!

0 с 09.07.2025, обновлен 09.07.2025

Продавец: Русинова Надежда Викторовна

Телефон: +79058364654

Характеристики

Количество комнат	1	Этаж	6
Этажей всего	18	Площадь кухни	12.00 кв. м
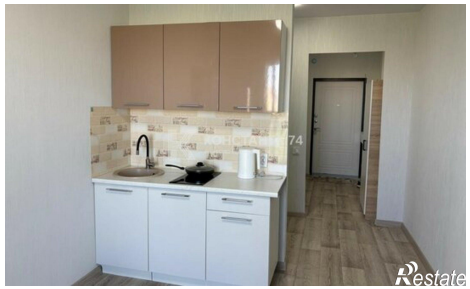
https://chelyabinsk.restate.ru/obj/prodazha-odnokomnatnoy-kvartiri-ulica-250-letiya-chelyabinska-33-18232266279/