Сдать квартиру за 28 000 рублей на ул Шенкурская, 7А

Челябинская область, Челябинский городской округ, Челябинск, ул Шенкурская, 7А

28 000 Р в месяц

50.00 м^2	30.00 м^2	9.00 м^2	2 из 9
Общая	Жилая	Кухня	Этаж

Сдаётся двухкомнатная квартира на длительный срок. Квартира находится на втором этаже, в центре жилого микрорайона (Теплотехнический институт), окна выходят на южную сторону. В нескольких минутах ходьбы - третий корпус ЧелГУ, в непосредственной близости находится Художественное училище. Рядом с домом - детские сады и школа. Вечеринки и шумные гуляния строго запрещены, соседи бдительные! Размещение с животными возможно по индивидуальному согласованию. Квартира от собственника, без посредников!

0 с 08.07.2025, обновлен 09.07.2025

Продавец: Собственник

Телефон: +79822911158

Характеристики

Количество комнат	2	Этаж	2
Этажей всего	9	Площадь жилая	30.00 кв. м
Площадь кухни	9.00 кв. м		
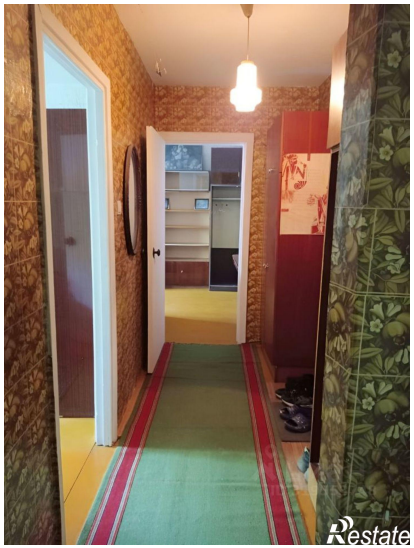
https://chelyabinsk.restate.ru/obj/arenda-dvuhkomnatnoy-kvartiri-ul-shenkurskaya-7a-18232261900/