Купить квартиру за 3 400 000 рублей на улица Мира, 36

Челябинская область, Челябинск, улица Мира, 36

3 400 000 Р
50 000Р за м^2

68.00 м^2	5.00 м^2	1 из 3
Общая	Кухня	Этаж

Предлагаем вашему вниманию двухкомнатную квартиру в Металлургическом районе. Просторная квартира с комнатами правильной формы с высокими потолками, с несколькими просторными кладовыми, что позволяет разгрузить окружающее пространство. Большой холл и коридор, где можно разместить коляску, велосипеды и многое другое. Один взрослый собственник, нет детских долей, материнский капитал не использовался. Квартира в обременении Сбербанка. Возможна покупка в ипотеку. Код пользователя: 182222 Номер в базе: 8993103

0 с 07.07.2025, обновлен 07.07.2025

Продавец: Собственник

Телефон: +79127715625

Характеристики

Количество комнат	2	Тип дома	кирпичный
Этаж	1	Этажей всего	3
Площадь кухни	5.00 кв. м		
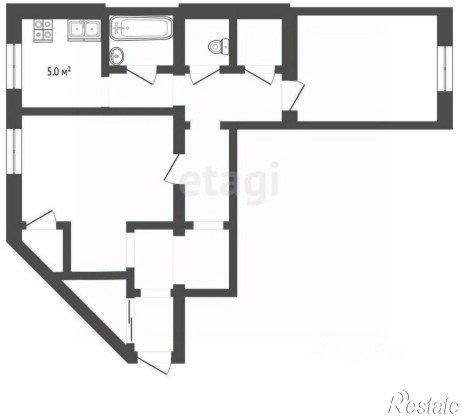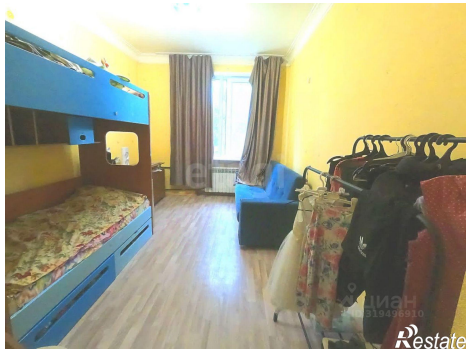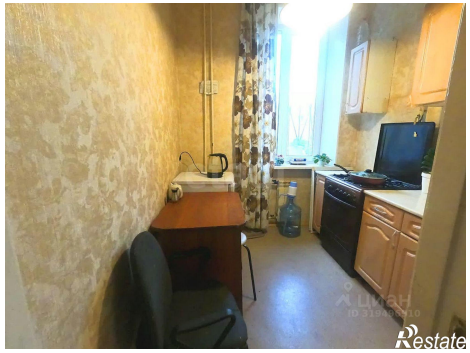
https://chelyabinsk.restate.ru/obj/prodazha-dvuhkomnatnoy-kvartiri-ulica-mira-36-18232248638/