Сдать квартиру за 49 000 рублей на улица 250-летия Челябинска, 29

Челябинская область, Челябинск, улица 250-летия Челябинска, 29

49 000 Р в месяц

65.00 м^2	45.00 м^2	18.00 м^2	18 из 18
Общая	Жилая	Кухня	Этаж

Замечательная квартира-студия+2 спальни! Свежий ремонт, ни кто не жил! Мебель и техника еще в пленке! Видовой этаж, открывается красивая панорама! Есть все необходимое для жизни! Замечательное расположение-магазины, школа, детский сад рядом, Ледовая арена Трактор. Рядом ЖК Ньютон, в пешей доступности Дворец пионеров и школьников. Очень светлая квартира с отличными видами из окон! Новый дом- уютный и красивый двор, хорошая управляющая компания. Собственник хочет увидеть в арендаторах-адекватных людей, на долгосрочную основу. Условия аренды-обязателен залог в размере месячной оплаты-залог возвращается при выезде, при условии сохранности вещей. Коммунальные платежи оплачиваются дополнительно. Такую свежую квартиру трудно найти на рынке!

0 с 03.07.2025, обновлен 03.07.2025

Продавец: Собственник

Телефон: +79193310294

Характеристики

Количество комнат	3	Тип дома	панельный
Этаж	18	Этажей всего	18
Площадь жилая	45.00 кв. м	Площадь кухни	18.00 кв. м

https://chelyabinsk.restate.ru/obj/arenda-tryohkomnatnoy-kvartiri-ulica-250-letiya-chelyabinska-29-18232213939/

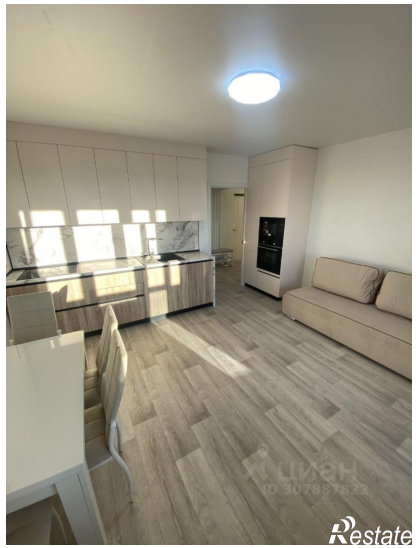
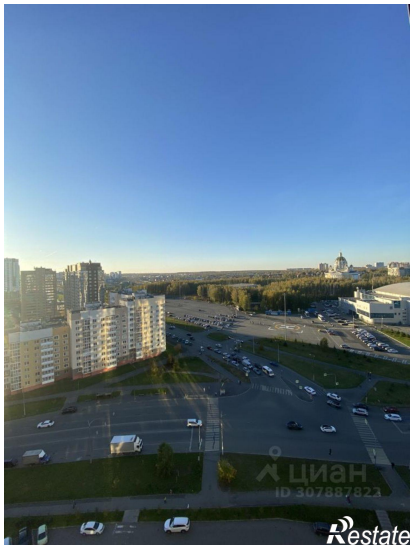
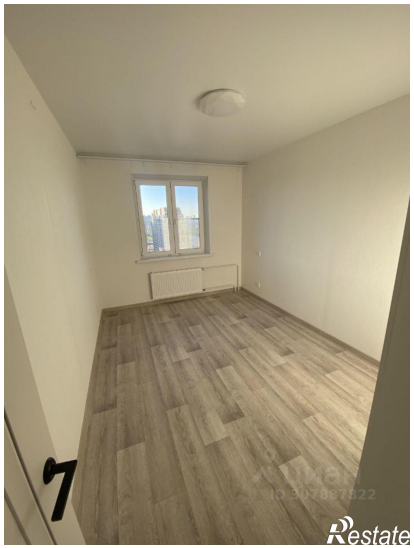

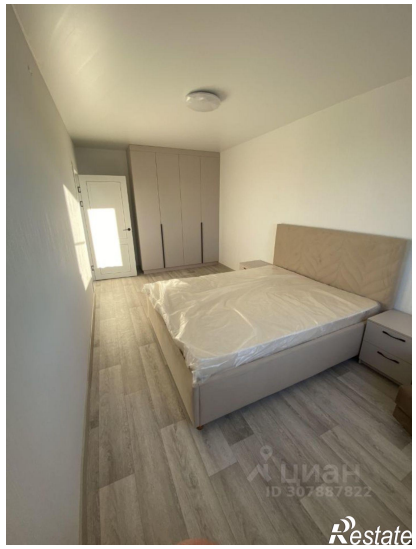

Restate

Restate