Купить квартиру за 5 700 000 рублей на улица Островского, 7

Челябинская область, Челябинск, улица Островского, 7

5 700 000 Р
100 000Р за м^2

57.00 м^2	9.00 м^2	6 из 10
Общая	Кухня	Этаж

Продается 2 комнатная квартира в Курчатовском районе. Полностью приготовленная под ремонт!!! Квартира располагается в тихом зеленом квартале, прекрасный вид из окна, в шаговой доступности остановки всех видов транспорта в любой конец города. Вся инфраструктура рядом с домом: магазины, школы, детские сады, аптеки, поликлиника и многое другое. Квартира 97 серии. Комнаты раздельные, правильной прямоугольной формы 18,4 и 16,6 кв.м кухня 8.8 кв.м, санузел раздельный. В санузле выполнен свежий ремонт: стены в современном кафеле нейтральных тонов, пол - черный кафель, сантехника новая, трубы поменяны. В комнатах стены очищены от старых обоев, пол - строительный линолеум, двери демонтированы, потолки строительное оштукутаривание. Входная дверь железная, евроокна, лоджия остеклена. Соседи очень дружные, подъезды очень чистые. по документам 2 взрослых собственника. документы к продаже готовы, обременений и долгов нет. Никто не зарегистрирован. Несколько собственников. .

0 с 03.07.2025, обновлен 03.07.2025

Продавец: Елена Сельницына

Телефон: +79823009837

Характеристики

Количество комнат	2	Этаж	6
Этажей всего	10	Площадь кухни	9.00 кв. м
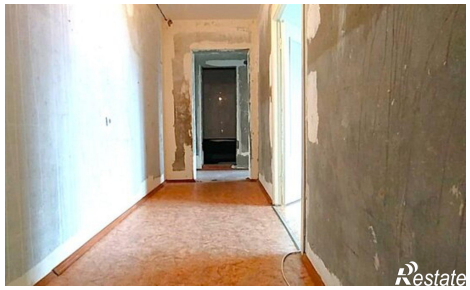
https://chelyabinsk.restate.ru/obj/prodazha-dvuhkomnatnoy-kvartiri-ulica-ostrovskogo-7-18232195240/