Купить квартиру за 4 490 000 рублей на ул Дзержинского, 22А

Челябинская область, Челябинский городской округ, Челябинск, ул Дзержинского, 22А

4 490 000 Р
140 313Р за м^2

32.00 м^2	10.00 м^2	3 из 10
Общая	Кухня	Этаж

· ЖК Плодушка · Свежий ремонт, кухонный гарнитур, встроенная техника · дом 2020 года СК «Каскад» · Субсидированная ипотека от 5% Продаётся 1-комнатная квартира в Ленинском районе ЖК Плодушка, в близи улиц Чайкиной, Нахимова, Гранитная, Дзержинского Живи в доме 2020 года с хорошим ремонтом. О квартире: Выполнен свежий ремонт, в отделке использованы качественные итальянские и немецкие материалы. · Квартира не торцевая и не угловая; · Входная дверь с повышенной шумоизоляцией; · Качественный коммерческий линолеум; · натяжные потолки; · Ванная комната полностью выложена кафелем; · Светодиодные люстры с пультом управления; · Встроенная многофункциональная гардеробная; · Встроенная прихожая; · Встроенный шкаф-купе; · Качественный, встроенный кухонный гарнитур по индивидуальному заказу (техника и фурнитура европейского производства, фасады - эмаль, каменная столешница с литой большой раковиной) · Действует гарантия на технику. О доме: · Материал стен – панель; · Подъезд на две стороны, во двор и на парковку; · Подъезд оборудован системой умных домофонов от Интерсвязь. · Во дворе детская и спортивная площадки. Развитая инфраструктура ...

0 с 02.07.2025, обновлен 02.07.2025

Продавец: Шкерин Евгений

Телефон: +79058365899

Характеристики

Количество комнат	1	Этаж	3
Этажей всего	10	Площадь кухни	10.00 кв. м
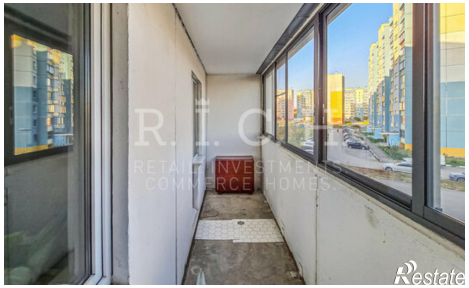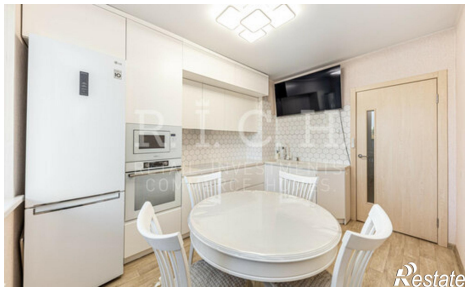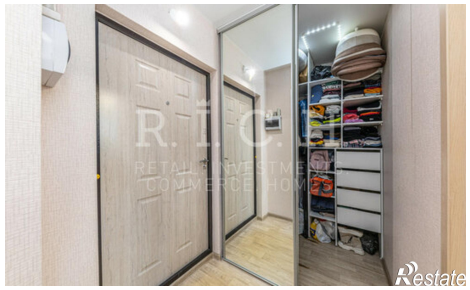
https://chelyabinsk.restate.ru/obj/prodazha-odnokomnatnoy-kvartiri-ul-dzerzhinskogo-22a-18232175498/