Купить квартиру за 3 800 000 рублей на ул Молодогвардейцев, 51А

Челябинская область, Челябинский городской округ, Челябинск, ул Молодогвардейцев, 51А

3 800 000 Р
105 556Р за м^2

36.00 м^2	12.00 м^2	7 из 9
Общая	Кухня	Этаж

Код объекта: 1645858. Продаётся уютная квартира в самом центре северо-запада, по адресу - г.Челябинск, ул. Молодогвардейцев, д. 51А Это отличный вариант для ПРОЖИВАНИЯ или сдачи В АРЕНДУ. О КВАРТИРЕ: - В 2х комнатах частично выполнен качественный ремонт из очень хороших материалов: Кухня гостинная и спальня: матовый натяжной потолок, на полу - ламинат, на стенах - обои. - Мебель и техника - остаётся всё, как на фото. Ремонт требуется в коридоре и сан.узле. Сан.узел - совмещенный. (есть готовый согласованный проект на перепланировку сан.узла, при продаже можем отдать, вам только нужно будет узаконить и переделать) Установлены евроокна. ИНФРАСТРУКТУРА: Развитая транспортная доступность – легко добираться в любую точку города, рядом остановка общественного транспорта. В пешей доступности находятся: школы, садики, ВУЗЫ, больницы, магазины и др. Во дворе парковка, с большим количеством машиномест, а так же детская площадка Квартира полностью готова к продаже! Документы: 1 взрослый собственник, без долгов, без обременений. ПОМОЩЬ В ОДОБРЕНИИ ИПОТЕКИ! Звоните или пишите, отвечу на все интересующие Вас вопросы, и мы договоримся на просмотр квартиры!

0 с 01.07.2025, обновлен 01.07.2025

Продавец: Антонюк Алёна Сергеевна

Телефон: +79058374020

Характеристики

Количество комнат	1	Этаж	7
Этажей всего	9	Площадь кухни	12.00 кв. м
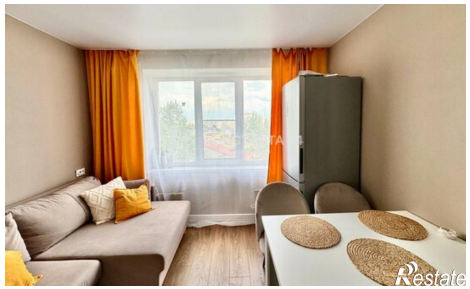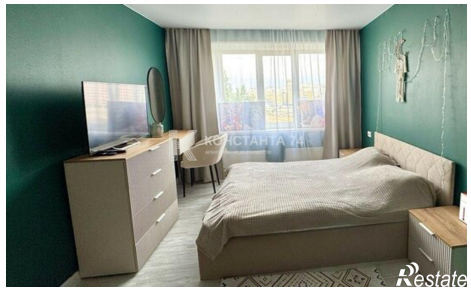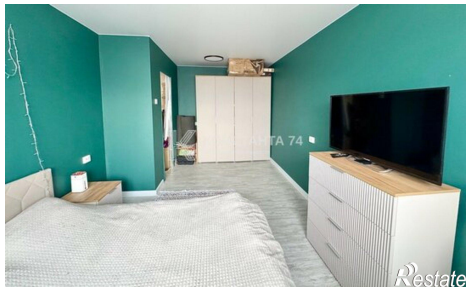
https://chelyabinsk.restate.ru/obj/prodazha-odnokomnatnoy-kvartiri-ul-molodogvardeycev-51a-18232155689/