Купить квартиру за 18 500 000 рублей на ул Братьев Кашириных, 12

Челябинская область, Челябинский городской округ, Челябинск, ул Братьев Кашириных, 12

18 500 000 Р
125 000Р за м^2

148.00 м^2	64.00 м^2	20.00 м^2	4 из 9
Общая	Жилая	Кухня	Этаж

Продаётся четырёхкомнатная квартира в ЖК Кировский Четыре спальни и кухня-столовая Просторная квартира с прекрасной планировкой в самом центре города. О доме: Кирпичный дом Закрытая территория Подземный паркинг Детская и спортивная площадка на огороженной территории Скоростной лифт Добропорядочные соседи Есть чат двора Планировка: Четыре спальни Кухня-столовая Гостиная Три балкона Два сан узла Гардеробная Просторный холл Состояние: Квартира ждёт новых собственников По типу заезжай и живи Квартира с окнами на разные стороны Тёплая, светлая комфортно зимой и летом Балконы обшиты деревом, застеклённые На полу паркет Двери из натурального дерева Стены выравнены, окрашены, при желании можно поменять в любой цвет Потолки ГКЛ Качественная сантехника Водонагреватель Кондиционер Документы: Взрослый собственник, без обременений Быстрый выход на сделку Ключи в день полного расчёта Реальному покупателю торг Инфраструктура: В шаговой доступности остановки общественного транспорта, удобная транспортная доступность в любую точку города ,развивающие центы, супермаркеты, детские сады и школы. Арт. 108233111

0 с 01.07.2025, обновлен 01.07.2025

Продавец: Собственник

Телефон: +79823777110

Характеристики

Количество комнат	4	Тип дома	кирпичный
Этаж	4	Этажей всего	9
Площадь жилая	64.00 кв. м	Площадь комнат	17.00 кв. м
Площадь кухни	20.00 кв. м		
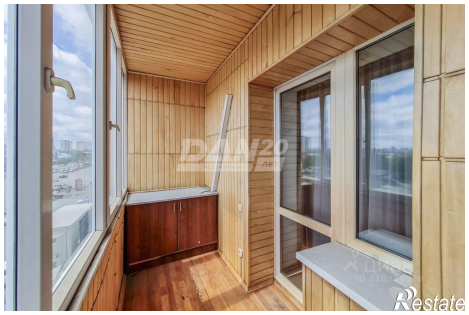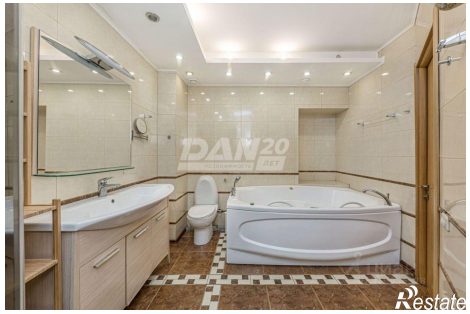
https://chelyabinsk.restate.ru/obj/prodazha-chetyrehkomnatnoy-kvartiri-ul-bratev-kashirinyx-12-18232154868/