Купить квартиру за 4 250 000 рублей на улица Академика Макеева, 25

Челябинская область, Челябинск, улица Академика Макеева, 25

4 250 000 Р
106 250Р за м^2

40.00 м^2	9.00 м^2	4 из 10
Общая	Кухня	Этаж

Арт. 108037946 Предлагаем к приобретению уютную, светлую, просторную однокомнатную квартиру улучшенной 97 серии, расположенную в одном из самых востребованных и популярных жилых комплексов города - Тополиная аллея. Данная серия квартир удобна тем, что в ней: жилая комната 18 м2кухня 9 м2кладоваятуалет и ванная раздельныепросторный коридор Косметический ремонт. Установлена металлическая входная дверь, евро окна, евро остекление балкона, на полу в комнатах линолеум, кафель на полу в туалете, на полу и стенах в ванной комнате. Сантехника в исправном состоянии. Установлены приборы учёта. Квартира без долгов, арестов и обременений. Прямая продажа, без подбора. Передача ключей возможна в день окончательных расчётов. Звоните, записывайтесь на просмотр.

0 с 01.07.2025, обновлен 01.07.2025

Продавец: Толстова Мария

Телефон: +79058362847

Характеристики

Количество комнат	1	Этаж	4
Этажей всего	10	Площадь кухни	9.00 кв. м
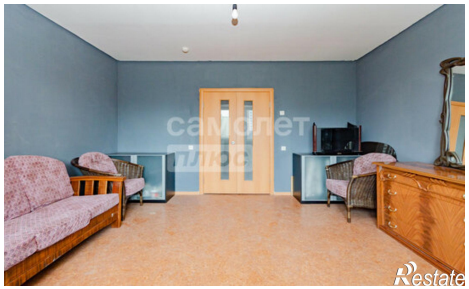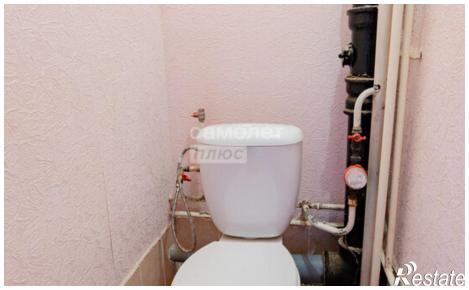
https://chelyabinsk.restate.ru/obj/prodazha-odnokomnatnoy-kvartiri-ulica-akademika-makeeva-25-18232147949/