Купить квартиру за 4 350 000 рублей на ул Молодогвардейцев, 33

Челябинская область, Челябинский городской округ, Челябинск, ул Молодогвардейцев, 33

4 350 000 Р
72 500Р за м^2

60.00 м^2	45.00 м^2	12.00 м^2	6 из 9
Общая	Жилая	Кухня	Этаж

Продается уютная двухкомнатная квартира в Челябинске по адресу: улица Молодогвардейцев, 33. Общая площадь составляет 60 кв. м, из которых жилая занимает 45 кв. м, а кухня — 12 кв. м. Квартира расположена на шестом этаже девятиэтажного панельного дома, построенного в 1978 году. Высота потолков — 2,5 метра. Окна выходят как на улицу, так и во двор. Есть один балкон и совмещенный санузел. В квартире выполнен косметический ремонт. Просторная кухня оснащена всем необходимым для комфортного приготовления пищи. В комнатах светло и уютно, благодаря удачному расположению окон. Санузел в хорошем состоянии, чистый и ухоженный. Раздельные комнаты позволяют создать комфортное пространство для жизни и отдыха. Дом в хорошем состоянии, подъезд чистый, с современным пассажирским лифтом. Во дворе предусмотрены парковочные места, поэтому всегда найдется где оставить машину. Мусоропровод в доме позволяет избавляться от отходов без лишних хлопот. Район с развитой инфраструктурой: в шаговой доступности находятся школы, детские сады, клиники и магазины. Это удобно для семей с детьми и тех, кто ценит комфорт городской жизни. Отличная транспортная доступность позволяет быстро добраться до любого района города. Продажа от собственника. Квартира без обременений, поэтому возможна покупка в ипотеку. Все документы ...

0 с 15.06.2025, обновлен 15.06.2025

Продавец: Собственник

Телефон: +79823737192

Характеристики

Количество комнат	2	Тип дома	панельный
Этаж	6	Этажей всего	9
Площадь жилая	45.00 кв. м	Площадь кухни	12.00 кв. м
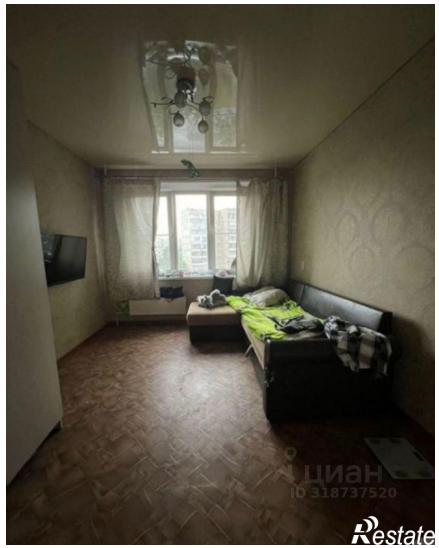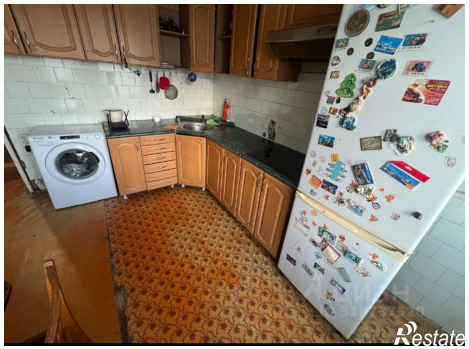
https://chelyabinsk.restate.ru/obj/prodazha-dvuhkomnatnoy-kvartiri-ul-molodogvardeycev-33-18232097737/