Купить квартиру за 6 800 000 рублей на шоссе Металлургов, 7А

Челябинская область, Челябинский городской округ, Челябинск, шоссе Металлургов, 7А

6 800 000 Р
91 892Р за м^2

74.00 м^2	13.00 м^2	4 из 4
Общая	Кухня	Этаж

в продажу идёт 3 комнатная квартира по улице шоссе Металлургов 7А 74м² 4 этаж в 4-этажном доме . Квартира без ремонта это идеальная возможность сделать все под свой вкус , стильно , модно. Рядом с домом находиться все для удобного и просторного жилья это : трамвайные дороги , магазины (магнит(косметик, семейный) , пятёрочка ,михеевский рынок) , ПВЗ ВБ и ОЗон , школа , садик ,аптеки, нотариус , миграционная служба и т.д. Все необходимое для комфортной жизни . Быть может это ваш шанс приобрести просторное жилье о котором вы так давно мечтали .

0 с 14.06.2025, обновлен 14.06.2025

Продавец: Собственник

Телефон: +79191120373

Характеристики

Количество комнат	3	Тип дома	кирпичный
Этаж	4	Этажей всего	4
Площадь кухни	13.00 кв. м		
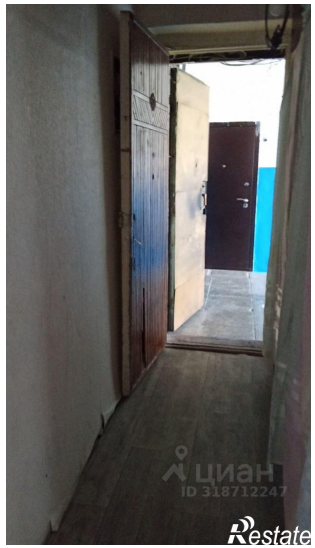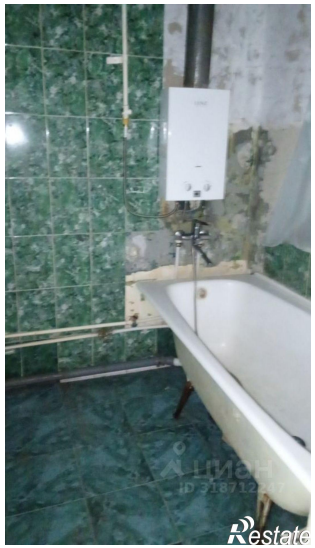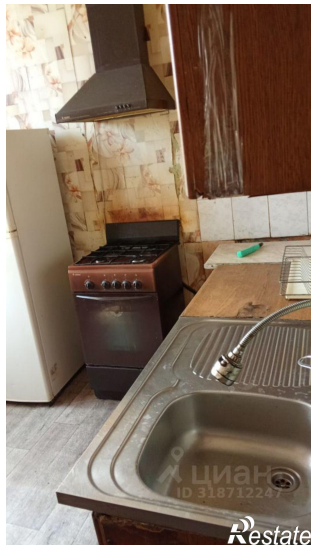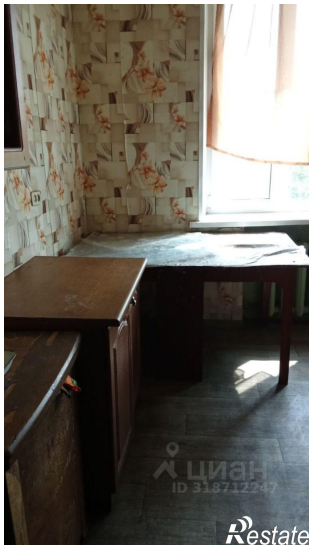
https://chelyabinsk.restate.ru/obj/prodazha-tryohkomnatnoy-kvartiri-shosse-metallurgov-7a-18232092713/