Купить квартиру за 11 000 000 рублей на проспект Победы, 382А

Челябинская область, Челябинск, проспект Победы, 382А

11 000 000 Р
146 667Р за м^2

75.00 м^2	14.00 м^2	6 из 16
Общая	Кухня	Этаж

Арт. 107383530 В продаже просторная двухкомнатная квартира в одной из лучших локаций города Челябинска! Монолитный дом премиального класса: консьерж, видеонаблюдение, двор закрытого типа подземный паркинг, два просторных лифта с выходом: во двор, паркинг и ТК Лайнер - торговый комплекс расположен на 4-х этажах здания, включает в себя различные торговые точки, кафе, аптека и многое другое для комфортного проживания. Планировка квартиры: две изолированные полные света комнаты, комфортабельный холл, функциональная кухня, раздельный санузел, три балкона. В квартире произведен ремонт: ламинат высокого класса, на кухне на полу керамогранит, обои в спокойных тоннах, санузлы в кафеле + теплые полы, ванна-джакузи, качественные межкомнатные двери. Приятным бонусом для новых собственников остается: кухонный гарнитур, посудомоечная машина, холодильник, варочная панель, духовой шкаф, стиральная машина, места для хранения (шкафы), прихожая, мебель в комнатах. Инфраструктура: удобная транспортная развязка, остановки общественного транспорта в любую точку города, различные ТРК (Фокус, Космос, Родник), поликлиника, медицинские центры, современная детская площадка во дворе дома, детские сады, школа (не переходя дорогу в соседнем дворе); парк с пешеходными, велодорожками, кафе, тренажеры и многое ...

0 с 13.06.2025, обновлен 13.06.2025

Продавец: Матюнина Ирина

Телефон: +79058378609

Характеристики
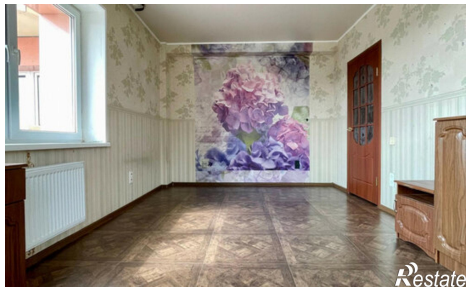
Количество комнат	2	Этаж	6
Этажей всего	16	Площадь кухни	14.00 кв. м