Купить квартиру за 2 450 000 рублей на ул Жукова, 48

Челябинская область, Челябинский городской округ, Челябинск, ул Жукова, 48

2 450 000 Р
79 032Р за м^2

31.00 м^2	18.00 м^2	7.00 м^2	5 из 5
Общая	Жилая	Кухня	Этаж

1- комнатная квартира в Металлургическом районе. (рядом ул. Шоссе Металлургов). Дом построен 1961 году, панельный. Общая площадь -31.1 кв.м. Кухня 7 кв.м. Комната - 18 кв.м. С/узел совмещен -5 кв.м. Балкон остеклён. Окна во двор, окна выходят на юго-запад. Квартира ОЧЕНЬ ТЁПЛАЯ, зимой тапочки и кофты не одеваем, ходим босиком. ОТДЕЛКА КВАРТИРЫ: евро-окна; натяжные потолки; линолеум. Квартира продается с мебелью ! В ПОДАРОК ПОКУПАТЕЛЯМ: Кухонный гарнитур, газ. плита, холодильник, стиральная машина, прихожая, диван, шкаф купе, 2 комода. В шаговой доступности школа 24. д/садики. Шикарная транспортная развязка, магазины, и т. д. Во дворе детская площадка, парковочная зона. БОНУС ДЛЯ ПОКУПАТЕЛЯ: Документы юридически проверены, к продаже готовы! Перепланировок НЕТ. . Долгов и обременений НЕТ. Один взрослый собственник. Подходит под ипотеку, материнский сертификат, любые жилищные сертификаты. Звоните, квартиру с удовольствием покажем!

1 с 12.06.2025, обновлен 12.06.2025

Продавец: Собственник

Телефон: +79191109082

Характеристики

Количество комнат	1	Тип дома	панельный
Этаж	5	Этажей всего	5
Площадь жилая	18.00 кв. м	Площадь кухни	7.00 кв. м
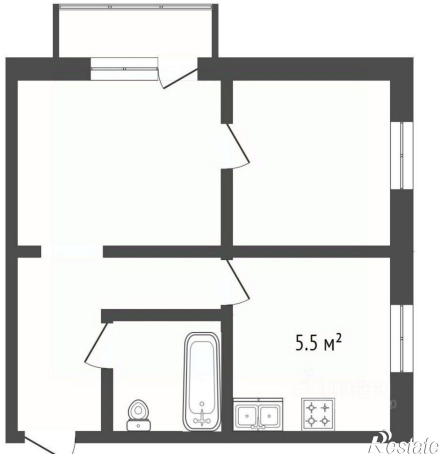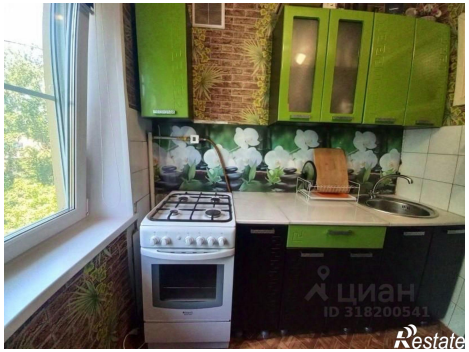
https://chelyabinsk.restate.ru/obj/prodazha-odnokomnatnoy-kvartiri-ul-zhukova-48-18232085414/