Сдать квартиру за 26 000 рублей на улица Бейвеля, 29

Челябинская область, Челябинск, улица Бейвеля, 29

26 000 Р в месяц

33.00 $м^2$	4 из 10
Общая	Этаж

Сдается светлая, уютная квартира от СОБСТВЕННИКА, без комиссий риелторам! , на длительный срок от полугода! Стоимость 26000 + залог 15000, оплата за ЖКУ и счетчики включены в стоимость ежемесячного платежа. В квартире есть все необходимое , на фото видно всю мебель и технику, окна выходят на лес. Рядом детский садик и школа , все магазины в шаговой доступности. При расторжение договора ранее, чем через пол года, залог не возвращается. ----- Примечание: у собственника могут быть дополнительные пожелания к жильцам - обсудите их в чате или по телефону

0 с 08.06.2025, обновлен 08.06.2025

Продавец: Собственник

Телефон: +79193004496

Характеристики

Количество комнат	1	Тип дома	панельный
Этаж	4	Этажей всего	10

https://chelyabinsk.restate.ru/obj/arenda-odnokomnatnoy-kvartiri-ulica-beyvelya-29-18232058617/

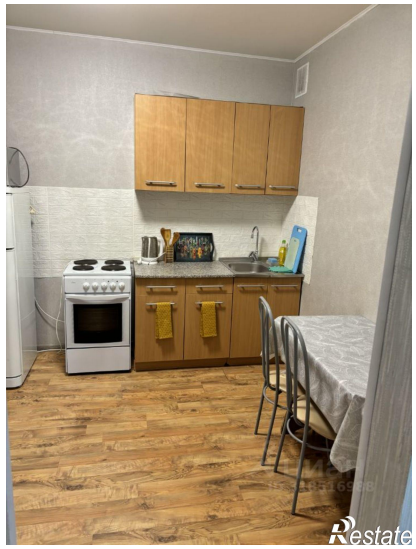

Restate

Restate