Купить квартиру за 5 200 000 рублей на ул Сергея Герасимова, 27

Челябинская область, Челябинский городской округ, Челябинск, ул Сергея Герасимова, 27

5 200 000 Р
118 182Р за м^2

44.00 м^2	27.00 м^2	12.00 м^2	2 из 10
Общая	Жилая	Кухня	Этаж

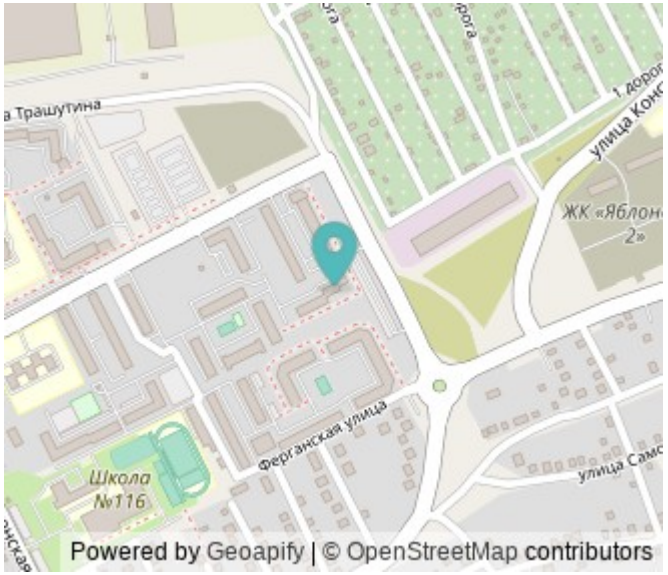

СРОЧНАЯ ПРОДАЖА! Подобран встречный вариант! КВАРТИРА С ПРЕКРАСНОЙ ПЛАНИРОВКОЙ +кухня 13,8 кв.м.- мечта хозяйки! Современный кухонный гарнитур со встроенной бытовой техникой, большая рабочая поверхность и комфортная обеденная зона! +Из кухни выход на балкон! +большой зал 19,3 кв.м. Широкий, что очень удобно для расстановки мебели! +коридор со встроенным вместительным шкафом во всю стену позволяет не занимать жилую площадь шкафами. +санузел совмещен. Во всей квартире единым полотном выложен ламинат, красивые современные двери! Идеально ровные стены и потолки! МОНОЛИТНО-КИРПИЧНЫЙ ДОМ! Теплые квартиры и высокая шумоизоляция! Район молодой, но хорошо развит! +поблизости большое количество различных магазинов +школы и садики в пешей доступности +отремонтированные дороги, рядом остановка. 1 взрослый собственник, без использования маткапитала, быстрый выход на сделку! Звоните, с удовольствием покажем квартиру! Сопровождение сделки от показа до получения ключей!

0 с 07.06.2025, обновлен 07.06.2025

Продавец: Собственник

Телефон: +79127709314

Характеристики
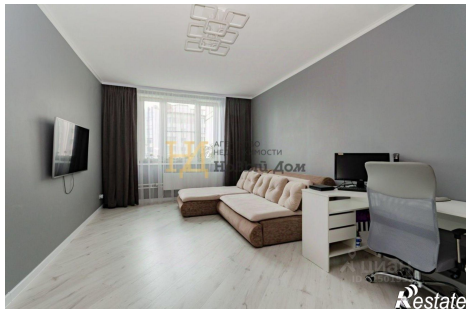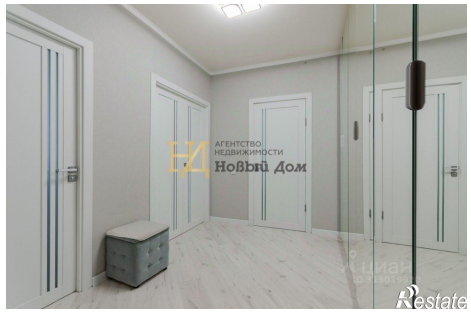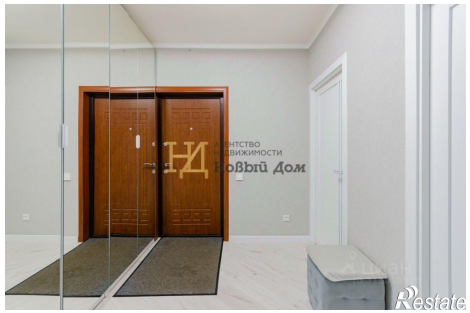
Количество комнат	1	Тип дома	кирпично-монолитный
Этаж	2	Этажей всего	10
Площадь жилая	27.00 кв. м	Площадь кухни	12.00 кв. м