Купить квартиру за 3 400 000 рублей на улица Лобырина, 11Б

Челябинская область, Челябинск, улица Лобырина, 11Б

3 400 000 Р
85 000Р за м^2

40.00 м^2	18.60 м^2	8.00 м^2	9 из 10
Общая	Жилая	Кухня	Этаж

Арт. 87988150 Продаю очень теплую, светлую квартиру. О доме: Дом находится на второй линии от дороги. Дом построен в 2010 году. Подъезд чистый, без посторонних запахов. Просторная придомовая территория. Детская площадка. О квартире: Пластиковые окна, выходящие во двор. В квартире выровнены стены, что позволит вам поклеить обои на свой вкус. Натяжные потолки во всех комнатах. Инфраструктура: В шаговой доступности школа Детский садик Магазины Остановка Аптека Соседи: Тихие, дружелюбные соседи. Документы: Документы готовы. Все виды расчетов. Помощь в оформлении ипотеки. Звоните в любое время.

5 с 04.06.2025, обновлен 04.06.2025

Продавец: Собственник

Телефон: +79123207372

Характеристики
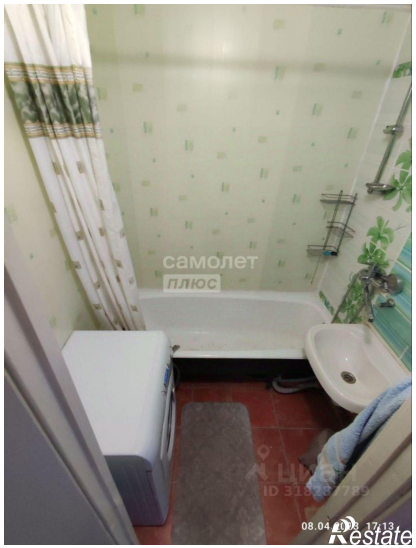
Количество комнат	1	Тип дома	панельный
Этаж	9	Этажей всего	10
Площадь жилая	18.60 кв. м	Площадь комнат	18.60 кв. м
Площадь кухни	8.00 кв. м