Купить квартиру за 7 500 000 рублей на улица Воровского, 75

Челябинская область, Челябинск, улица Воровского, 75

7 500 000 Р
100 000Р за м^2

75.00 м^2	53.00 м^2	9.00 м^2	4 из 4
Общая	Жилая	Кухня	Этаж

Просторная квартира в 5 минутах от центра Челябинска! Адрес: Челябинск, ул.Воровского, д.75, напротив Медицинский институт. Оптимальное местоположение: - до парка Гагарина и Соснового бора 10 минут ходьбы, - до остановки транспорта 2 минуты ходьбы - до Мед.Академии 3 минуты ходьбы - до площади Революции 15 минут ходьбы - до магазинов 300 метров - садик во дворе - скверы, кофейни, аптеки - все в пешей доступности. О квартире: Теплый кирпичный дом, удобный 4й этаж. Комнаты выходят на 2 стороны. У дома закрытая территория, машина будет под присмотром. В подъезде всего 8 квартир. Отличная планировка квартиры: - высокие потолки 3м, - изолированные большие комнаты 20кв.м, 19кв.м и 14кв.м, - кухня 9кв.м. - балкон застеклен евро Эту квартиру можно купить с использованием материнского капитала или другому сертификату. Без долгов и обременений. Собственник один. Документы к сделке готовы Классное место для семьи с детишками! Тут у каждого будет свое уютное местечко, а за круглым столом все соберутся вместе. Покажу квартиру и расскажу о ней в удобное для вас время! Арт. 106155381

0 с 31.05.2025, обновлен 01.06.2025

Продавец: Собственник

Телефон: +79193409084

Характеристики

Количество комнат	3	Тип дома	кирпичный
Этаж	4	Этажей всего	4
Площадь жилая	53.00 кв. м	Площадь комнат	20.00 кв. м
Площадь кухни	9.00 кв. м		

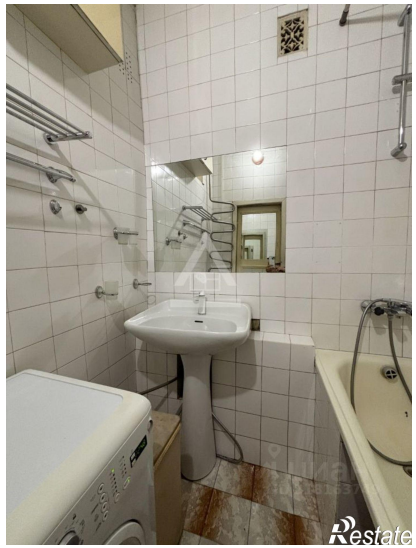

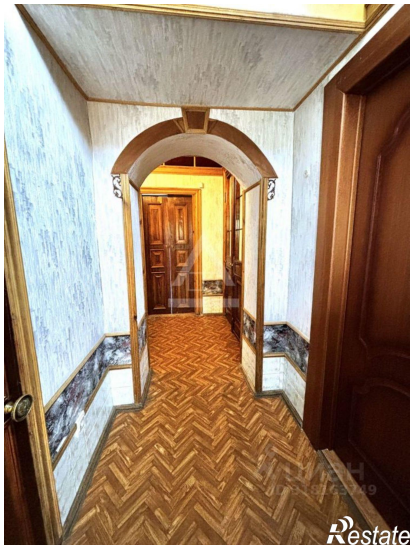

Restate

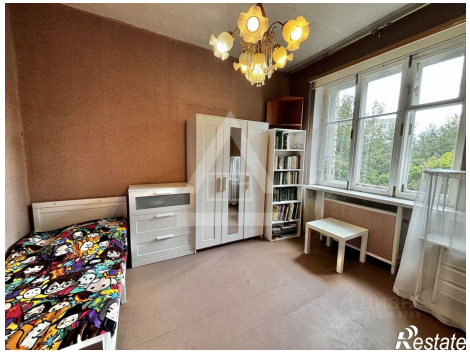
Restate