Купить квартиру за 4 199 000 рублей на ул Ворошилова, 11

Челябинская область, Челябинский городской округ, Челябинск, ул Ворошилова, 11

4 199 000 Р
55 987Р за м^2

75.00 м^2	51.00 м^2	9.00 м^2	1 из 9
Общая	Жилая	Кухня	Этаж

Арт. 105843433 Предлагаем Вашему вниманию большую 3-комнатную квартиру 72м2 в районе Теоремы. Идеальный вариант на первом этаже - для семьи с маленькими детьми и пожилыми родственниками! Комнаты изолированы, на разные стороны и каждый сможет найти комфортную прохладную теневую сторону или яркий свет чтобы пораньше сделать уроки и бежать во двор ! Планировкой предусмотрена гардеробная комната ! Здание расположено внутри жилого квартала, вдали от пыли и шума дорог, на второй линии от центральных улиц Курчатовского района. Панельная 97 серия 1971г постройки с карманом на две квартиры, очень удобно хранить детский транспорт. Все коммуникации центральные. В кухне установлена газовая плита, в которой выпечка получится вкуснее ! Район универсально развит, здесь комфортно жить любому человеку: хоккейная коробка и две детские площадки являются элементами благоустройства придомовой территории. А прямо во дворе расположен детский сад 364, а так же садики : Дюймовочка , 427 и 389,398, школы : лицей 35 и гимназия 93. Магазины всех типов товаров, остановки всех видов транспорта. ДОКУМЕНТЫ. Три взрослых собственника, без долгов, подходит под ипотеку и субсидии. Быстрый выход на сделку, ключи сразу отдадим. ПРОСМОТРЫ ПО ПРЕДВАРИТЕЛЬНОЙ ЗАПИСИ !

0 с 31.05.2025, обновлен 31.05.2025

Продавец: Собственник

Телефон: +79193309954

Характеристики

Количество комнат	3	Тип дома	панельный
Этаж	1	Этажей всего	9
Площадь жилая	51.00 кв. м	Площадь комнат	20.00 кв. м
Площадь кухни	9.00 кв. м		
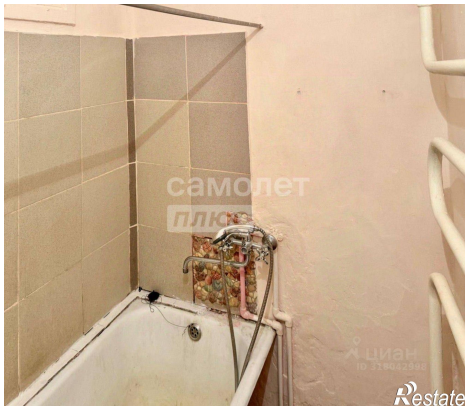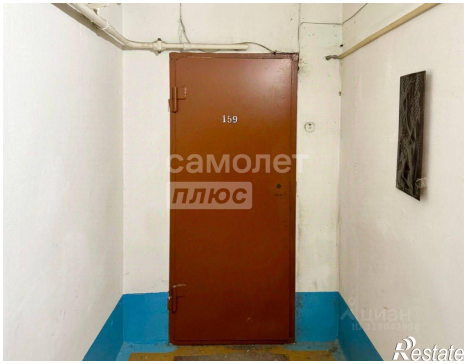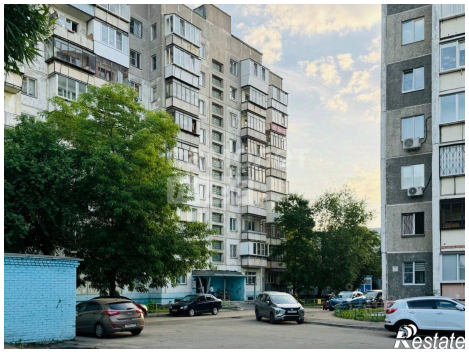
https://chelyabinsk.restate.ru/obj/prodazha-tryohkomnatnoy-kvartiri-ul-voroshilova-11-18231998212/