Купить квартиру за 2 800 000 рублей на проспект Победы, 289

Челябинская область, Челябинск, проспект Победы, 289

2 800 000 Р
87 500Р за м^2

32.00 м^2
Общая

3 из 9
Этаж

Предлагаем вашему вниманию однокомнатную квартиру площадью 31,6 кв.м., на третьем этаже 9-ти этажного дома. Дом: - 1976 года постройки - Панельный - Серия ленинградский проект - Парковочные места - Детская площадка - Дом электрофицированный Квартира: - Площадь 31,6 кв.м. - Установлены пластиковые окна - Балкон застеклен - Санузел совмещенный, отделан панелями - Установлены приборы учета ХВС, ГВС - Имеется кладовка Остается в квартире: - Кухонный гарнитур - Электрическая плита - Стиральная машина - Холодильник - Кухонный стол Один взрослый собственник! В квартире никто не зарегистрирован! Квартира освобождена от личных вещей и готова к проживанию! Инфраструктура: школа, детский сад, магазины в шаговой доступности. Общественный транспорт в любую точку города! Звоните! Покажем квартиру в удобное для вас время. Если ваша квартира ещё не продана – с удовольствием поможем вам найти покупателя!

0 с 22.05.2025, обновлен 22.05.2025

Продавец: Агентство Недвижимости Ваш Вариант

Телефон: +79823608325

Характеристики
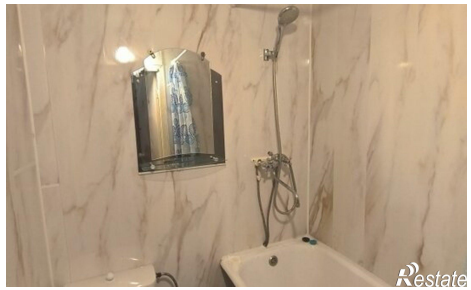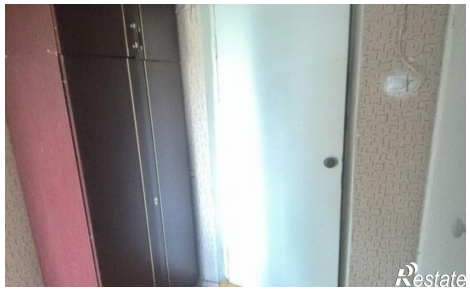
Количество комнат	1	Этаж	3
Этажей всего	9