Купить квартиру за 4 700 000 рублей на улица Братьев Кашириных, 95

Челябинская область, Челябинск, улица Братьев Кашириных, 95

4 700 000 Р
117 500Р за м^2

40.00 м^2	18.00 м^2	9.00 м^2	4 из 9
Общая	Жилая	Кухня	Этаж

Предлагается к продаже однокомнатная квартира в Калининском районе г. Челябинска 97серии, в идеальном состоянии Заезжай и живи. Зал 18 метров. Кухня 9 кв.м. Санузел раздельный, балкон полностью отделан. Перепланировок нет. В квартире установлены евроокна, межкомнатные двери, на полу линолеум, натяжные потолки, в ванной кафель, в санузле панели. В подарок остается вся мебель со встроенной техникой и мебель. Спокойные соседи. Подъезд чистый и опрятный. Детская площадка оборудована детскими игровыми комплексами. Дом находится в районе с развитой инфраструктурой. Рядом остановки общественного транспорта, сетевые магазины Лента, Спар, Пятерочка, Магнит, Дикси, ТРК Родник, школы 124, детский сад Антошка. В собственности более 5 лет. Один взрослый собственник. Без долгов и обременений. Возможна покупка, как за наличный расчет, так и по ипотеке, по мат. Капиталу, сертификатам!

0 с 17.05.2025, обновлен 17.05.2025

Продавец: Собственник

Телефон: +79123082213

Характеристики

Количество комнат	1	Тип дома	панельный
Этаж	4	Этажей всего	9
Площадь жилая	18.00 кв. м	Площадь кухни	9.00 кв. м

https://chelyabinsk.restate.ru/obj/prodazha-odnokomnatnoy-kvartiri-ulica-bratev-kashirinyx-95-18231913958/

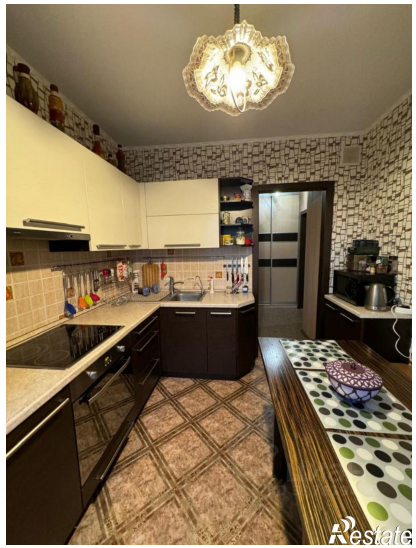

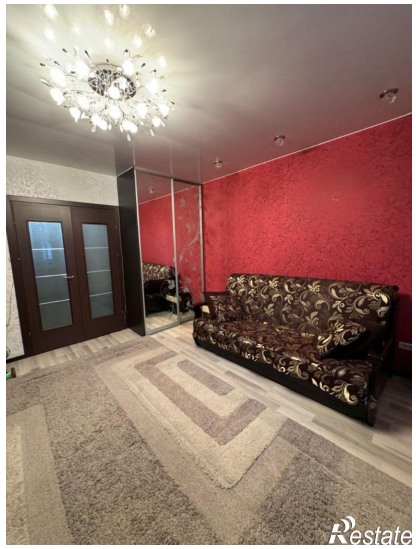
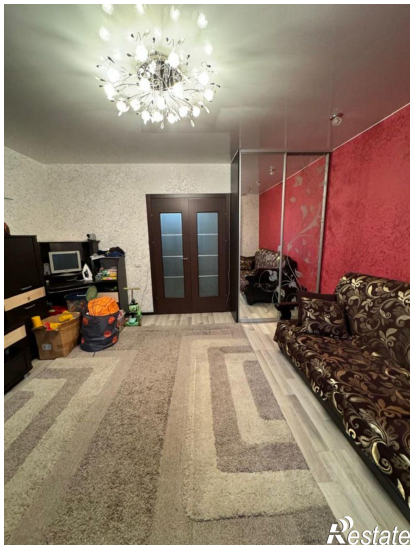
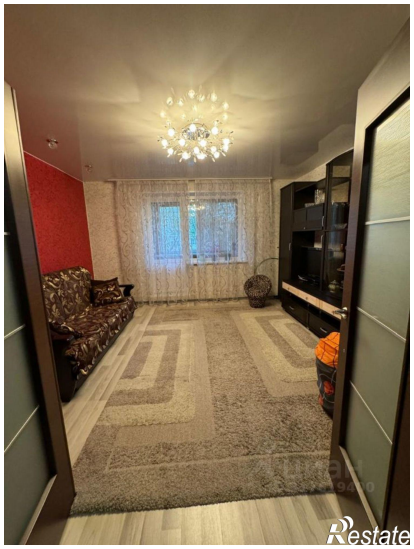
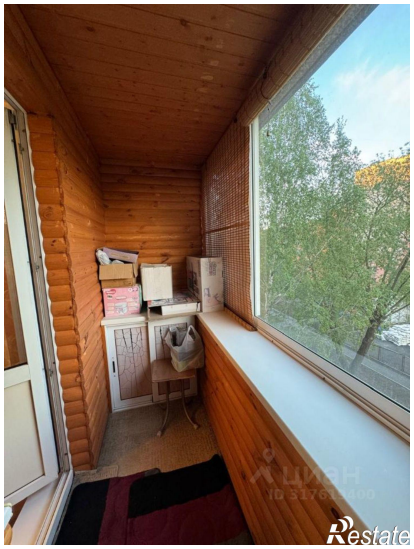

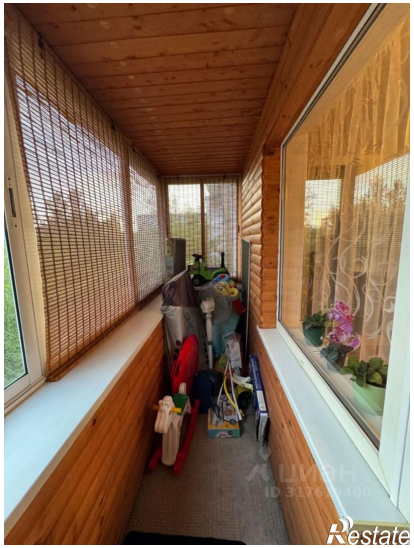
Restate

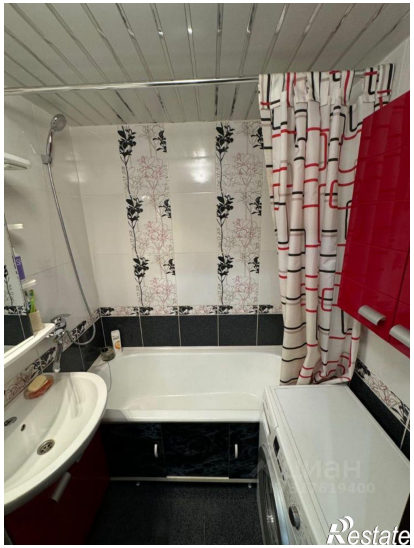
Restate