Купить квартиру за 4 460 000 рублей на Гражданская улица, 6

Челябинская область, Челябинск, Гражданская улица, 6

4 460 000 Р
84 151Р за м^2

53.00 м^2	30.00 м^2	8.00 м^2	7 из 9
Общая	Жилая	Кухня	Этаж

Продается уютная двухкомнатная квартира в Челябинске на улице Южный Бульвар, 28. Общая площадь 53 кв. м, жилая 30 кв. м, кухня 8 кв. м. Квартира находится на 7 этаже 9-этажного панельного дома, построенного в 1986 году. Высота потолков 2,51 м. Идеально подойдет для семьи или молодой пары. В квартире натяжные потолки, евроостекление, хорошая входная дверь Аргус, межкомнатные двери. Большой балкон 5м.Карман на две квартиры. Отличные тихие соседи. Удачное расположение дома внутри квартала. Вся необходимая инфраструктура в шаговой доступности. Аптеки, школы 99 и 68, детские сады. Все сетевые магазины. Комплекс Тортуга. Остается кухонный гарнитур. В квартире выполнен косметический ремонт, поэтому она готова к проживанию. Планировка удобная и функциональная: две светлые комнаты и просторная кухня. Из окон открывается вид на тихий двор, что обеспечивает спокойствие и уют. Есть один балкон, где можно обустроить зону отдыха. Санузел раздельный, что удобно для большой семьи. Дом находится в хорошем состоянии, оснащен пассажирским лифтом и пандусом, поэтому можно без проблем подниматься с коляской или велосипедом. Рядом с домом предусмотрена наземная парковка, поэтому у вас всегда будет место для автомобиля. Инфраструктура района развита: в пешей доступности находятся школы, детские сады ...

0 с 07.05.2025, обновлен 07.05.2025

Продавец: Собственник

Телефон: +79123129902

Характеристики

Количество комнат	2	Тип дома	панельный
Этаж	7	Этажей всего	9
Площадь жилая	30.00 кв. м	Площадь кухни	8.00 кв. м
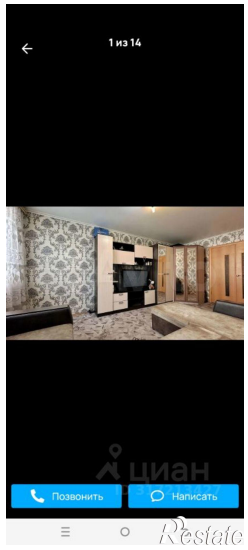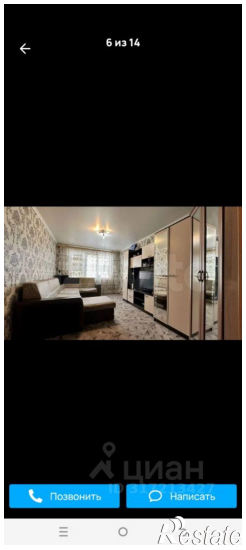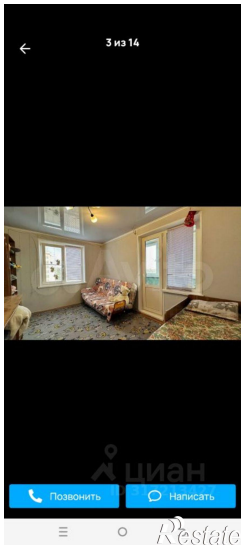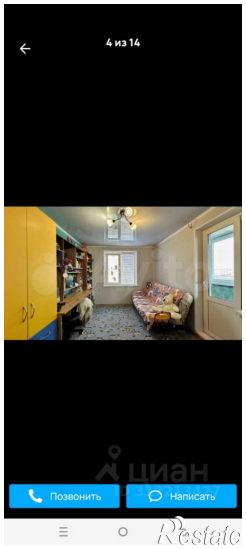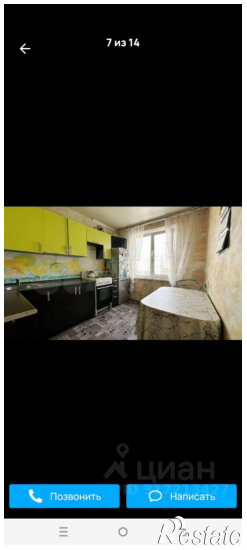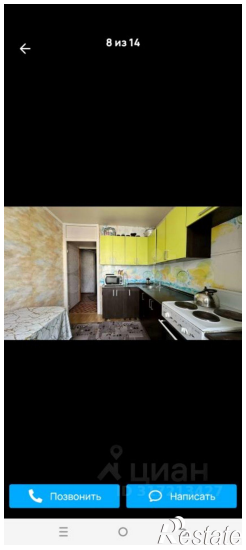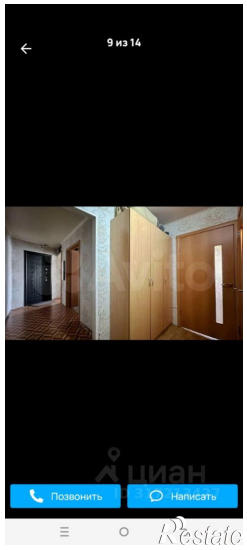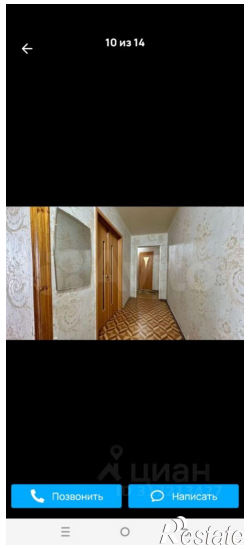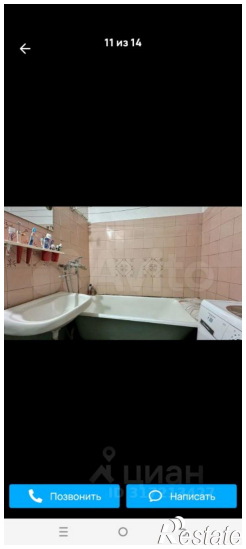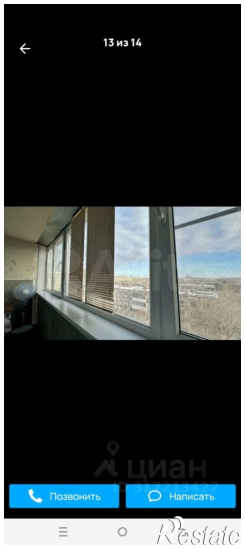
https://chelyabinsk.restate.ru/obj/prodazha-dvuhkomnatnoy-kvartiri-grazhdanskaya-ulica-6-18231840343/