Купить квартиру за 5 600 000 рублей на улица Барбюса, 269

Челябинская область, Челябинск, улица Барбюса, 269

5 600 000 Р
107 692Р за м^2

52.00 м^2	9.00 м^2	1 из 10
Общая	Кухня	Этаж

Продам двухкомнатную квартиру 97 серии. Комфортный первый этаж, десятиэтажного дома.В квартире выполнен капитальный ремонт. Заменены все коммуникации, эл. проводка, сантехника, установлены теплые полы: зал, кухня, коридор. Выровнены стены, сделаны под покраску. В зале окрашенные стены (стеклохолст), коридор/кухня выполнена декоративная штукатурка, в спальне обои. Натяжные потолки,кроме с/у. В ванной керамогранит. В туалете установлена хорошая инсталляция. Не заменены только двери. В квартире остаётся: кухонный гарнитур, плита. Водонагреватель, которому меньше года. В ванной остаётся тумба с раковиной, тропический душ. В спальне остаётся 2 тумбы, двуспальная кровать 160/200, туалетный столик. В коридоре остаются шкаф и прихожая. Инфраструктура: рядом находятся садики в шаговой доступности, магазины,ПВЗ, аптека. Для прогулок рядом набережная и множество площадок в округе для детей. Озеро Смолино, пляж. Больница в шаговой доступности.В квартире не использован мат капитал. 1 взрослый собственник. Квартира в ипотеке.

0 с 04.05.2025, обновлен 04.05.2025

Продавец: Субботина Мария

Телефон: +79823608202

Характеристики
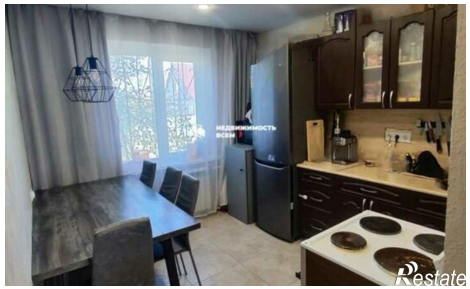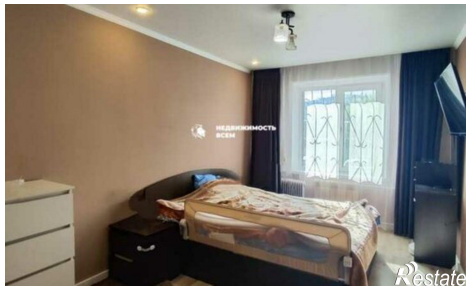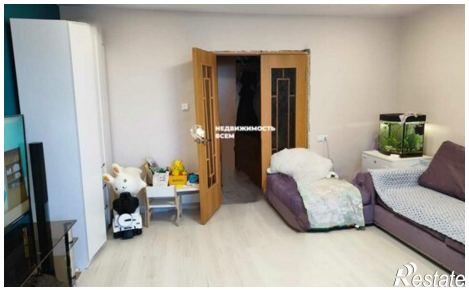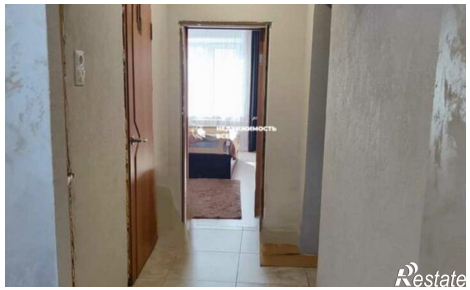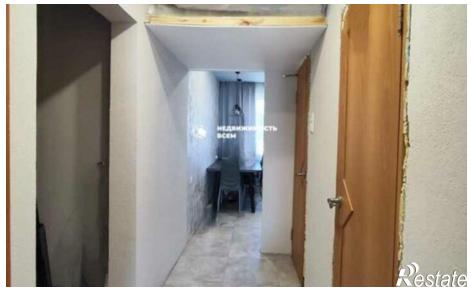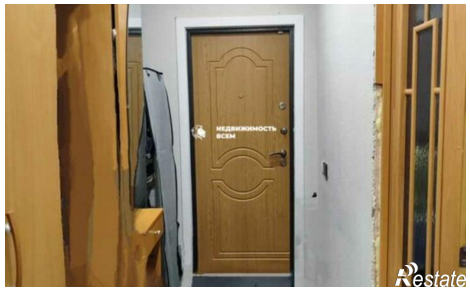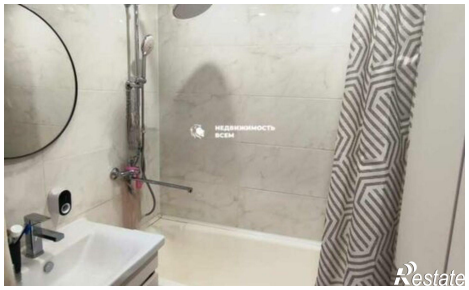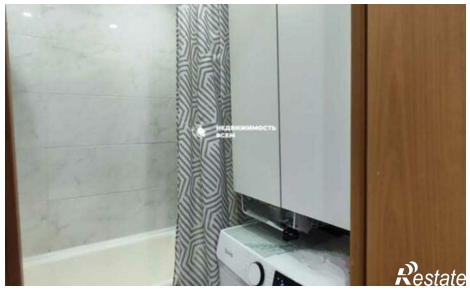
Количество комнат	2	Этаж	1
Этажей всего	10	Площадь кухни	9.00 кв. м