Купить квартиру за 4 000 000 рублей на Набережная улица, 18

Челябинская область, Челябинск, Набережная улица, 18

4 000 000 Р
90 909Р за м^2

44.00 м^2	30.00 м^2	6.00 м^2	1 из 5
Общая	Жилая	Кухня	Этаж

Представляем вашему вниманию уютную двухкомнатную квартиру в Челябинске на Набережной улице, 18. Общая площадь квартиры составляет 44,7 кв. м, жилая площадь — 30 кв. м, кухня — 6 кв. м. Квартира расположена на первом этаже пятиэтажного панельного дома 1966 года постройки. Потолки высотой 2,6 метра создают ощущение простора. В квартире выполнен косметический ремонт, что позволяет вам сразу заселиться и наслаждаться комфортом. Планировка включает две светлые комнаты и совмещенный санузел,в котором заменены трубы,новые счетчики,но требуется ремонт . Окна выходят во двор, поэтому в квартире тихо и спокойно. Дом находится в хорошем состоянии, предусмотрена наземная парковка для вашего автомобиля. Район, в котором расположена квартира, очень удобен для жизни. В шаговой доступности находятся школы, во дворе лицей 97, детские сады и клиники, что делает эту квартиру отличным вариантом для семей с детьми. Рядом также есть магазины, где вы найдете все необходимые товары. Условия сделки прозрачны и понятны. Квартира продается без обременений, поэтому процесс покупки будет быстрым и легким. Возможна покупка в ипотеку. Звоните и записывайтесь на просмотр, чтобы лично оценить все преимущества этой квартиры. Мы будем рады ответить на ваши вопросы и помочь вам сделать правильный выбор.

0 с 04.05.2025, обновлен 04.05.2025

Продавец: Собственник

Телефон: +79823711238

Характеристики

Количество комнат	2	Тип дома	панельный
Этаж	1	Этажей всего	5
Площадь жилая	30.00 кв. м	Площадь кухни	6.00 кв. м
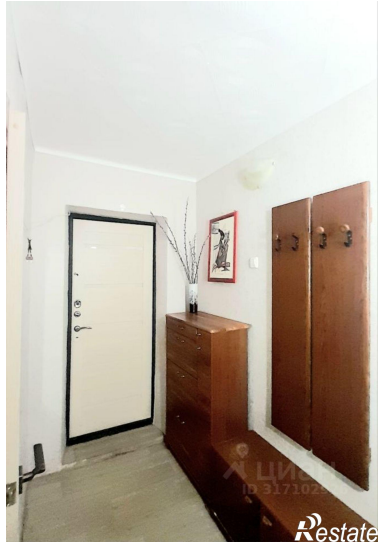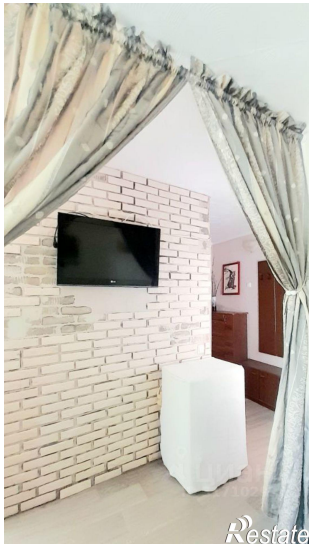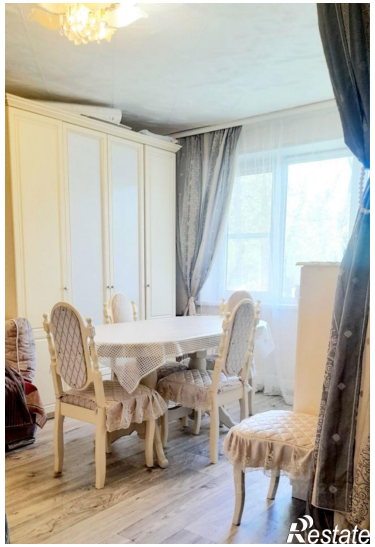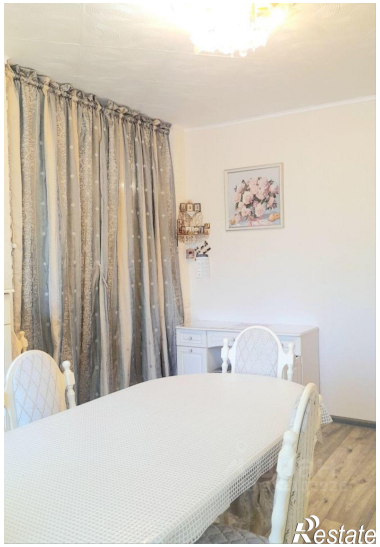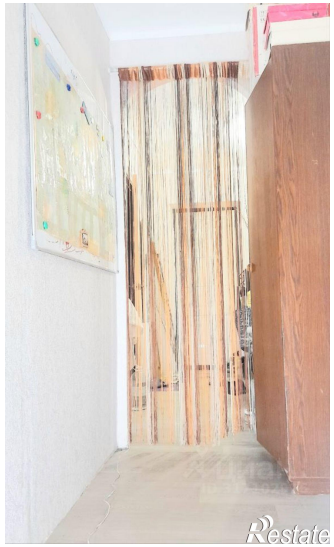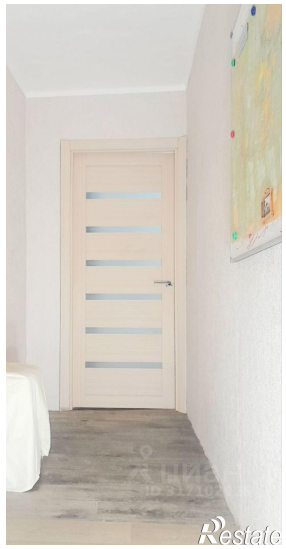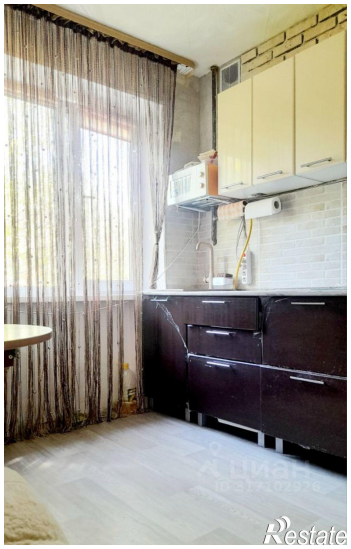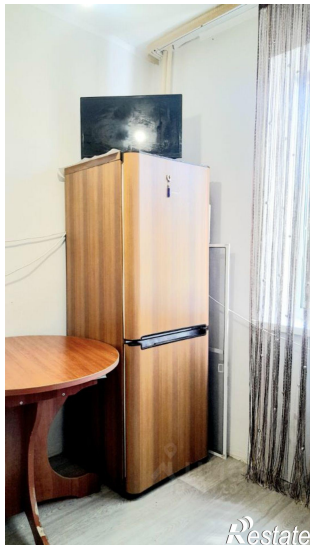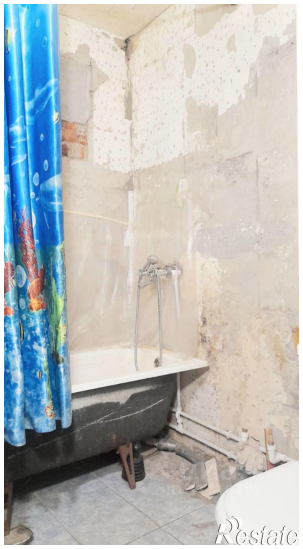
https://chelyabinsk.restate.ru/obj/prodazha-dvuhkomnatnoy-kvartiri-naberezhnaya-ulica-18-18231815173/