Купить квартиру за 5 990 000 рублей на Свердловский проспект, 28А

Челябинская область, Челябинск, Свердловский проспект, 28А

5 990 000 Р
101 525Р за м^2

59.00 м^2	8.00 м^2	8 из 14
Общая	Кухня	Этаж

Продаю уютную 2-х комнатную квартиру. Риелторам просьба не беспокоить. Просторные раздельные комнаты, каждая с собственной лоджией. Раздельный санузел. Окна выходят на восток - в квартире светло, летом не так жарко. Входная дверь повышенной прочности Аргус , пластиковые окна, кондиционер. Карман на четыре квартиры с добропорядочными соседями. Надежный кирпичный дом с отличной звукоизоляцией. ТСЖ состоит из жильцов, поэтому за домом следят люди, которыми сами в нем живут. В 2024 году были заменены лифты. Во дворе детская площадка, водоробот. Отличное расположение: 3 остановки до Алого поля, можно уехать в направлениях АМЗ/ЧТЗ/ЧМЗ/Северо-запад без пересадок на любом общественном транспорте, остановки во всех направлениях находятся рядом с домом. Всё необходимое в шаговой доступности: школы, детские сады, супермаркеты, аптеки, государственные и частные поликлиники. Один взрослый собственник, никто не прописан. Квартира без обременений и долгов. Свободная продажа, документы к сделке готовы. Звоните с 11:00 до 23:00.

0 с 24.04.2025, обновлен 24.04.2025

Продавец: Собственник

Телефон: +79193412134

Характеристики

Количество комнат	2	Тип дома	кирпичный
Этаж	8	Этажей всего	14
Площадь кухни	8.00 кв. м		

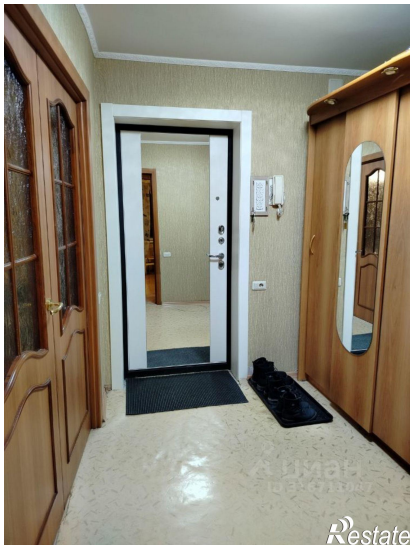
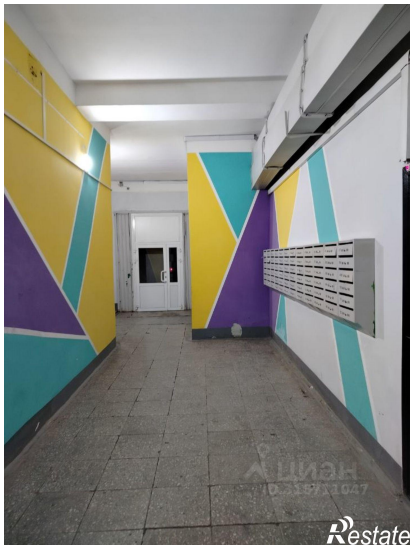

Restate

Restate