Купить квартиру за 7 200 000 рублей на улица 250-летия Челябинска, 20А

Челябинская область, Челябинск, улица 250-летия Челябинска, 20А

7 200 000 Р
92 308Р за м^2

78.00 м^2	41.90 м^2	16.00 м^2	3 из 10
Общая	Жилая	Кухня	Этаж

Продам просторную 2х комнатную квартиру с уникальной планировкой и большой площадью. о ДОМЕ: -тихий и уютный двор расположен в стороне от дороги - нет шума и пыли; -благоустроенная придомовая территория; -новая детская площадка; -чистый подъезд; -доброжелательные соседи; -хорошая управляющая компания. о КВАРТИРЕ -квартира просторная, светлая и очень теплая, общей площадью 78 кв.м; -большая кухня 16.6 кв.м, две изолированные комнаты 25.3 и 16.6 кв.м; -все комнаты раздельные, правильной формы (восток-запад); -счетчики на воду и электричество, сан узел совмещён; -косметический ремонт, стеклопакеты (окна на разные стороны дома); -лоджия застеклена, обшита вагонкой, имеются вместительные шкафы; -по договоренности остаётся мебель и техника; -просторный карман, кладовка. ИНФРАСТРУКТУРА в шаговой доступности: -остановки общественного транспорта в любую точку города; -детский сад, школа, лицей, медицинские центры; -магазины, аптеки, пункты выдачи товаров, торгово-развлекательные центры. Квартира без долгов и обременений. 1 взрослый собственник, реальному покупателю ТОРГ. Риелторов прошу не беспокоить.

0 с 23.04.2025, обновлен 23.04.2025

Продавец: Собственник

Телефон: +79123154038

Характеристики
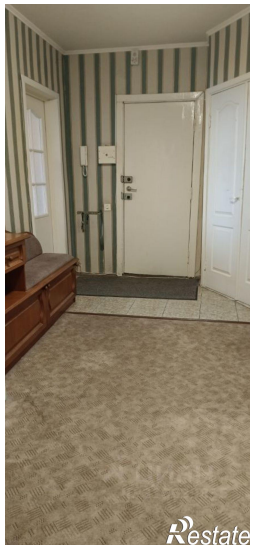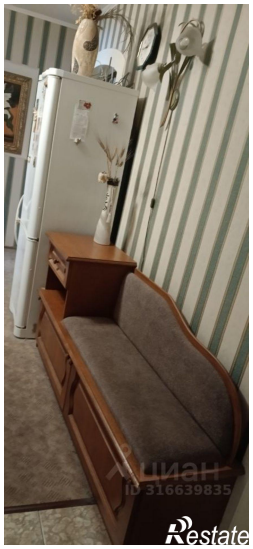
Количество комнат	2	Тип дома	панельный
Этаж	3	Этажей всего	10
Площадь жилая	41.90 кв. м	Площадь комнат	25.30 кв. м
Площадь кухни	16.00 кв. м