Купить квартиру за 5 450 000 рублей на улица Барбюса, 134А

Челябинская область, Челябинск, улица Барбюса, 134А

5 450 000 Р
90 833Р за м^2

60.00 м^2	40.00 м^2	7.00 м^2	1 из 5
Общая	Жилая	Кухня	Этаж

Предлагается к продаже прекрасная 3-х комнатная квартира с раздельными комнатами, удобной планировкой и удачным местоположением. В квартире выполнен качественный ремонт. В комнатах и на лоджии установлены евроокна, двухуровневые потолки, на полу ламинат, обои в светлых тонах, выровнены стены, санузел полностью выложен кафелем, заменены трубы, стоят счетчики, сантехника в отличном состоянии. Квартира теплая, ухоженная,очень уютная с комфортной планировкой- комнаты изолированы и расположены на противоположные стороны, большая просторная лоджия. Остается кухонный гарнитур, встроенный шкаф-гардеробная в коридоре. Возле дома имеется большой просторный двор. Рядом улица Дзержинского, остановки транспорта, в шаговой доступности ТК Аврора, Сбербанк, продуктовые магазины, школы, детские сады и медицинские учреждения. Квартира в собственности более 10 лет. Подробности по телефону.

2 с 16.04.2025, обновлен 16.04.2025

Продавец: Собственник

Телефон: +79823609607

Характеристики

Количество комнат	3	Тип дома	панельный
Этаж	1	Этажей всего	5
Площадь жилая	40.00 кв. м	Площадь кухни	7.00 кв. м

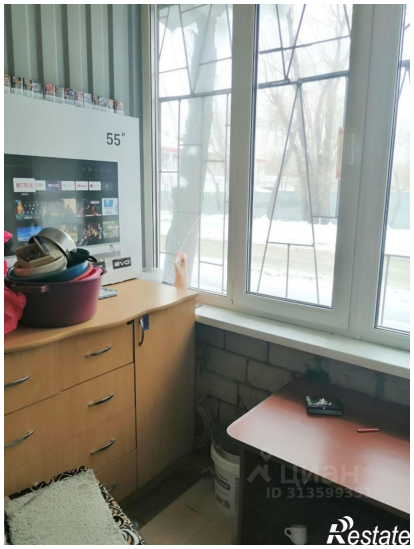
55"

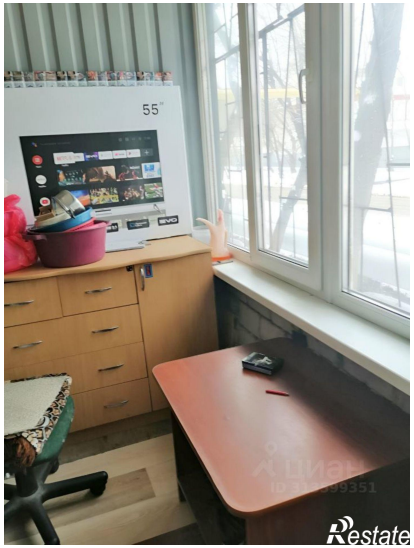
55"
Restate

Restate