Купить квартиру за 11 900 000 рублей на улица Бейвеля, 6

Челябинская область, Челябинский городской округ, Челябинск, улица Бейвеля, 6

11 900 000 Р
80 952Р за м^2

147.00 м^2	100.00 м^2	35.00 м^2	3 из 20
Общая	Жилая	Кухня	Этаж

Продам или обменяю квартиру комфорт класса, со всей необходимой мебелью и техникой. В квартире сделан дорогой качественный евроремонт из импортных материалов по эксклюзивному дизайнерскому проекту. Окна квартиры выходят на восток во двор (гостиная, две комнаты и кухня) и на север (вторая спальная). В квартире установлена охранная сигнализация и видеодомофон с двумя зонами. Дом с огороженной территорией, охраняемой 24/7, консьержем и подземным паркингом. Двор закрытый от машин. Для детей оборудованы детские площадки, с красивыми конструкциями, две спортивные площадки на территории двора. Дети (в зависимости от возраста) могут гулять на площадке самостоятельно. Инфраструктура района отлично развита, здесь располагаются все, необходимые магазины, Пятерочка , Магнит , Красное/Белое , сбербанк, почтовое отделение, мед.центры, клиника Источник ,семейные рестораны, ТК Елки , там же Белый рынок, детские развивающие центры, муниципальный детский сад, фитнес центр ,,Цитрус,, и главной достопримечательностью является лесной массив, где жители проводят свой досуг. Записывайтесь на просмотр, покажем в удобное вам время. Эту квартиру лучше один раз посмотреть, чем 100 раз про неё прочитать.

0 с 19.05.2022, обновлен 19.05.2022

Продавец: Агентство Недвижимости «Инвестор»

Телефон: +79587392155

Характеристики
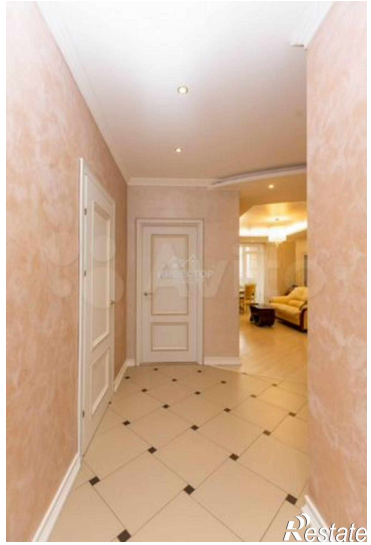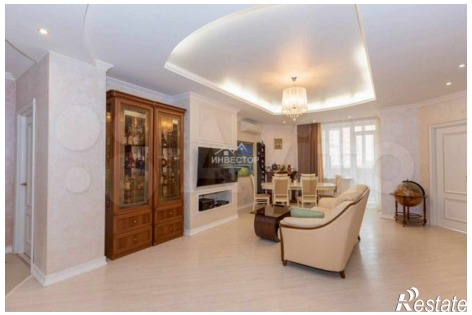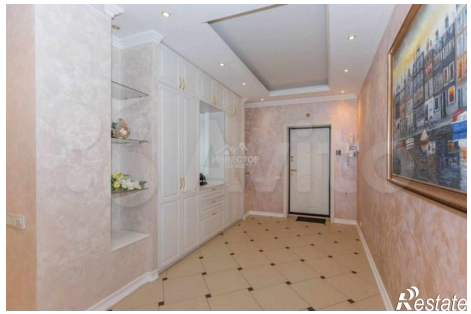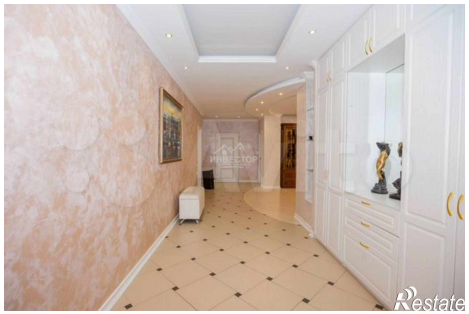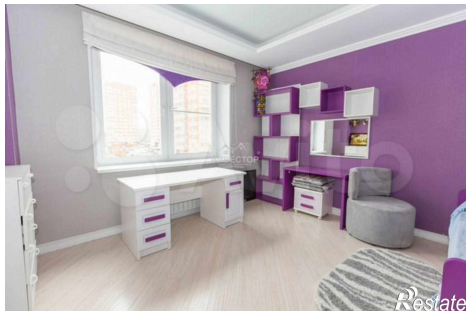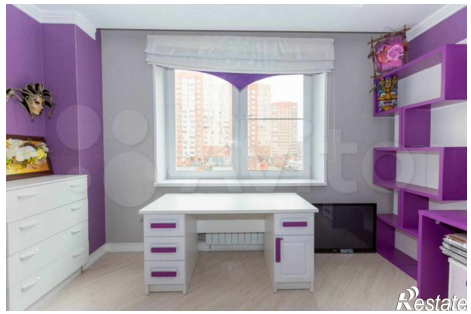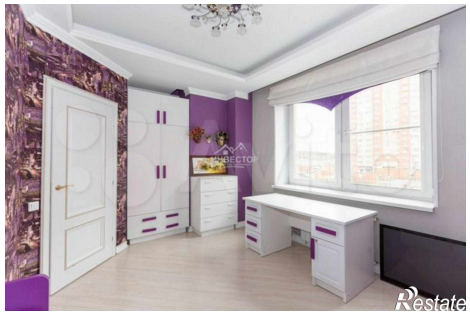
Количество комнат	4	Этаж	3
Этажей всего	20	Площадь жилая	100.00 кв. м
Площадь кухни	35.00 кв. м